https://blissimobiliare.ro/index.php
(https://blissimobiliare.ro/index.php)



Violetta Tudorache
+40 729 005 624
contact@blissimobiliare.ro
(mailto:contact@blissimobiliare.ro)

Actualizat pe data de 26 Noiembrie 2026

Apartament 3 camere in compelx rezidential cu piscina

Ibiza Sol, Pipera Nord, Bucuresti / Ilfov

Referinta web
#107621



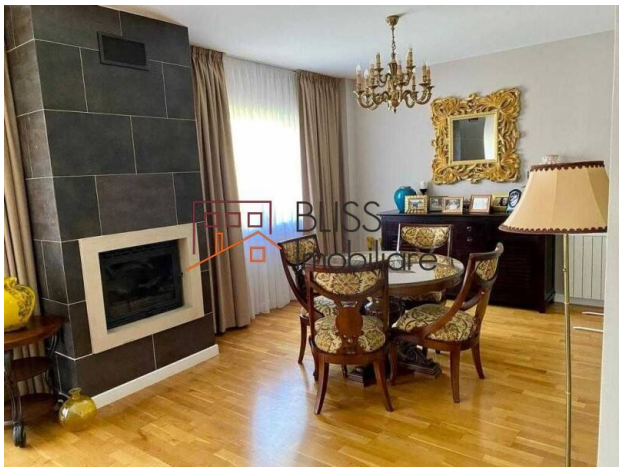

https://blissimobiliare.ro/index.php/apartament-3-camere-de-inchiriat-iancu-nicolae-pipera-107621
(https://blissimobiliare.ro/index.php/apartament-3-camere-de-inchiriat-iancu-nicolae-pipera-107621)

Descriere

BLISS Imobiliare va prezinta un apartament cu 3 camere, situat in Pipera, complexul Ibiza Sol.

Langa Scoli internationale, Baneasa shopping city, Lidl, Mega image

Apartamentul situat la etajul 1, are o suprafata construita de 115mp divizata in:

- Living room calduros si primitor ce prezinta un semineu pentru un plus de atmosfera in incapere;
- 2 dormitoare luminoase cu suficient spatiu pentru depozitarea lucrurilor;
- Bucatarie mobilata si utilata;
- 2 bai din care una prezinta o cada;
- Balcon cu priveliste catre piscina complexului;

Proprietatea este complet mobilata si utilata, iar la subsol prezinta o boxa si 2 locuri de parcare.

Rezidența dispune de două piscine, are organizată o zonă de SPA cu saună și funcționează o sală de fitness. In curte sunt amenajate locuri de joacă pentru copii.

Amplasată într-o zonă foarte liniștită la doar 200 de metri de la pădurea Băneasa, in apropiere funcționează grădinițe și școli prestigioase., precum scoala Americana.

Pentru shopping sunt marketurile Lidl, Mega Image și puțin mai departe se află Băneasa Shopping City, magazinul IKEA și METRO.

În apropiere se afla câteva cafenele, bancă, farmacie si o sala de sport.

Aeroportul Internațional Henri Coandă se află la 11,8 km, iar Aeroportul Internațional Băneasa este la o distanță de 9,9 km.

Te vei indragosti si tu cu siguranta de acest apartament frumos si primitor!

Detalii proprietate	
Nr. camere	3
Suprafață utilă	113m²
Tipul apartamentului	Apartament
Compartimentare	Decomandate
Nr. dormitoare	2
Nr. bucătării	1
Nr. băi	2
Tipul clădirii	Bloc
Dispunere	
Etaj	1
Nr. balcoane	2
Stare	Finalizat
Parcare înăuntru	2
Nr. depozite	1

Facilități

- Bucătărie echipată
- Este mobilat
- Aer condiționat
- Șemineu
- Piscină

Locație

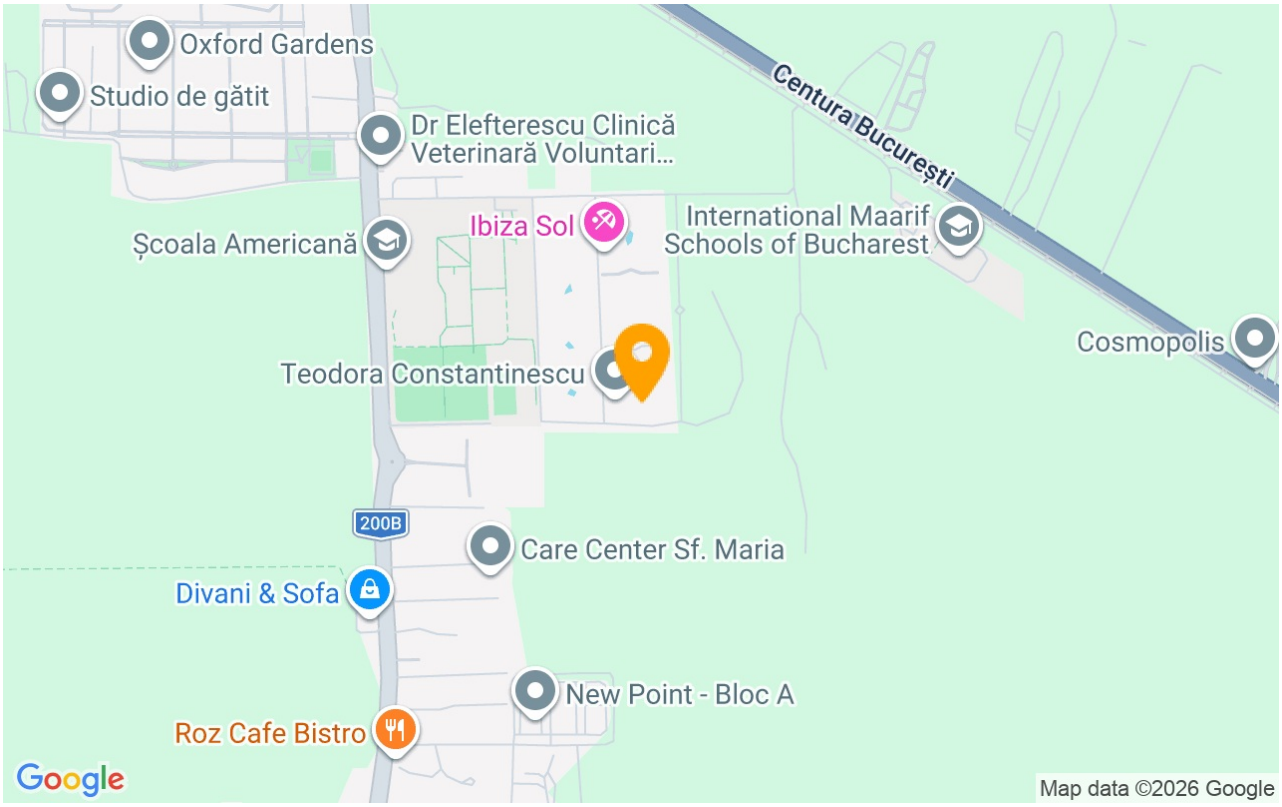

Poze








BLISS Imobiliare © 2026