https://blissimobiliare.ro/index.php
(https://blissimobiliare.ro/index.php)



Violetta Tudorache
+40 729 005 624
contact@blissimobiliare.ro
(mailto:contact@blissimobiliare.ro)

Actualizat pe data de 23 Noiembrie 2026

Penthouse Complet Mobilat la Ultimul Etaj, cu Două Băi

Primaverii, Bucuresti

4.400 EUR +TVA / lună

Referinta web
#122230

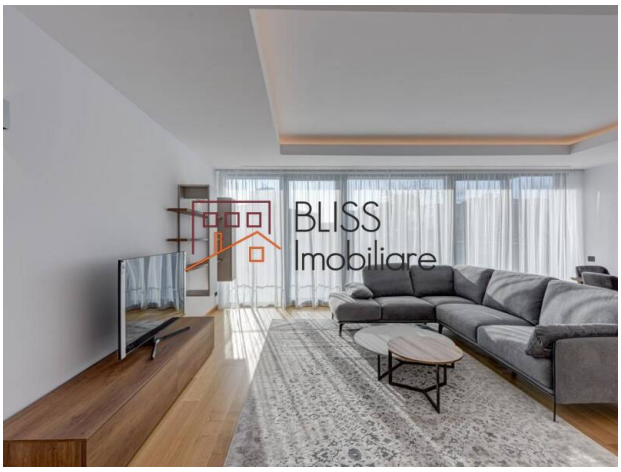

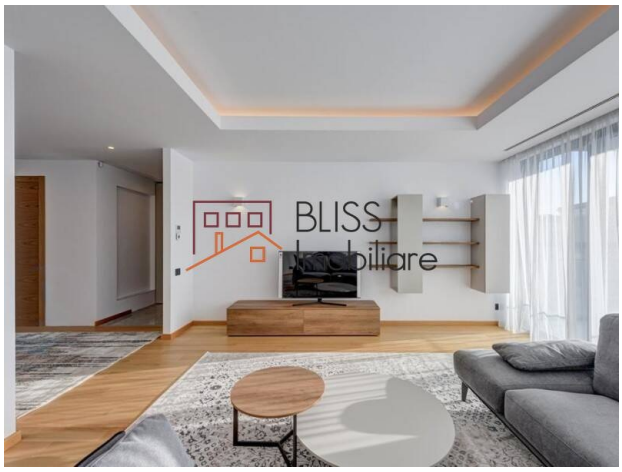

https://blissimobiliare.ro/index.php/apartament-penthouse-3-camere-de-inchiriat-dorobanti-primaverii-kiseleff-aviatorilor-122230 (https://blissimobiliare.ro/index.php/apartament-penthouse-3-camere-de-inchiriat-dorobanti-primaverii-kiseleff-aviatorilor-122230)

Descriere

Un penthouse cu 3 camere situat la ultimul etaj al unui imobil finalizat în 2021, în inima cartierului Primăverii. Cu 140 mp, compartimentare decomandată, două dormitoare, două băi și balcon, apartamentul este complet mobilat și utilat, cu loc de parcare subteran inclus, într-un imobil cu pază și acces securizat.

Inima Cartierului Primăverii, Aproape de Parcul Herăstrău

Detalii proprietate

- Suprafață: 140 mp
- Compartimentare: decomandat
- Număr camere: 3
- Dormitoare: 2
- Băi: 2
- Balcon: 1
- Etaj: 5, ultimul
- Regim înălțime: 1S+P+5
- An construcție: 2021
- Parcare: 1 loc subteran

Amenajare interioară și funcționalitate

Poziționarea la ultimul etaj definește caracterul proprietății, aducând lumină naturală pe tot parcursul zilei și o perspectivă deschisă asupra zonei — un avantaj specific locuințelor de tip penthouse. Compartimentarea decomandată separă clar zona de zi de cea de noapte, cu cele două dormitoare servite fiecare de propria baie.

Bucătăria este echipată, iar balconul prelungește zona de zi. Fiind un imobil finalizat în 2021, finisajele și dotările păstrează standardul inițial. Apartamentul este predat complet mobilat și utilat, cu aer condiționat și încălzire de la clădire, pregătit pentru mutare imediată.

Facilități

- Complet mobilat și utilat
- Bucătărie echipată
- Aer condiționat
- Încălzire de la clădire
- Balcon
- 1 loc de parcare subteran
- Pază și acces securizat
- Lift

Locație

Penthouse-ul se află în inima cartierului Primăverii, una dintre cele mai selecte zone rezidențiale din București. Parcul Herăstrău se află în apropiere, iar stația de metrou Aviatorilor este la câteva minute. Perimetrul este definit de străzi liniștite, arhitectură discretă și o concentrație ridicată de ambasade, reședințe diplomatice și restaurante de nivel, cu acces direct către Șoseaua Kiseleff, Bd. Aviatorilor și Piața Dorobanților.

La BLISS Imobiliare, asigurăm o experiență fluidă prin profesionalism și expertiză de piață. BLISS Imobiliare vă ghidează cu claritate și structură.

Întrebări Frecvente

Ce suprafață are penthouse-ul și cum este compartimentat?

Penthouse-ul are 140 mp, cu compartimentare decomandată: zonă de zi, 2 dormitoare, bucătărie și 2 băi, la care se adaugă un balcon.

La ce etaj se află?

Penthouse-ul este amplasat la etajul 5, ultimul nivel al imobilului, ceea ce îi asigură lumină naturală bună și perspectivă deschisă.

Apartamentul este mobilat și utilat?

Da. Penthouse-ul este predat complet mobilat și utilat, cu bucătărie echipată.

Este inclus loc de parcare?

Da. Apartamentul include 1 loc de parcare subteran.

Ce măsuri de siguranță are imobilul?

Imobilul dispune de pază și acces securizat.

Detalii proprietate	
Nr. camere	3
Suprafață construită	140m²
Tipul apartamentului	Apartament Penthouse
Compartimentare	Decomandate
Confort	Confort 1
Nr. dormitoare	2
Nr. bucătării	1
Nr. băi	2
Tipul clădirii	Bloc
An construcție	2021
Dispunere	1S+P+5
Etaj	5
Nr. balcoane	1
Stare	Finalizat
Lift	Da
Parcare înăuntru	1

Facilități

- Bucătărie echipată
- Mașină de spălat vase
- Este mobilat
- Încălzire de la clădire
- Aer condiționat

Locație

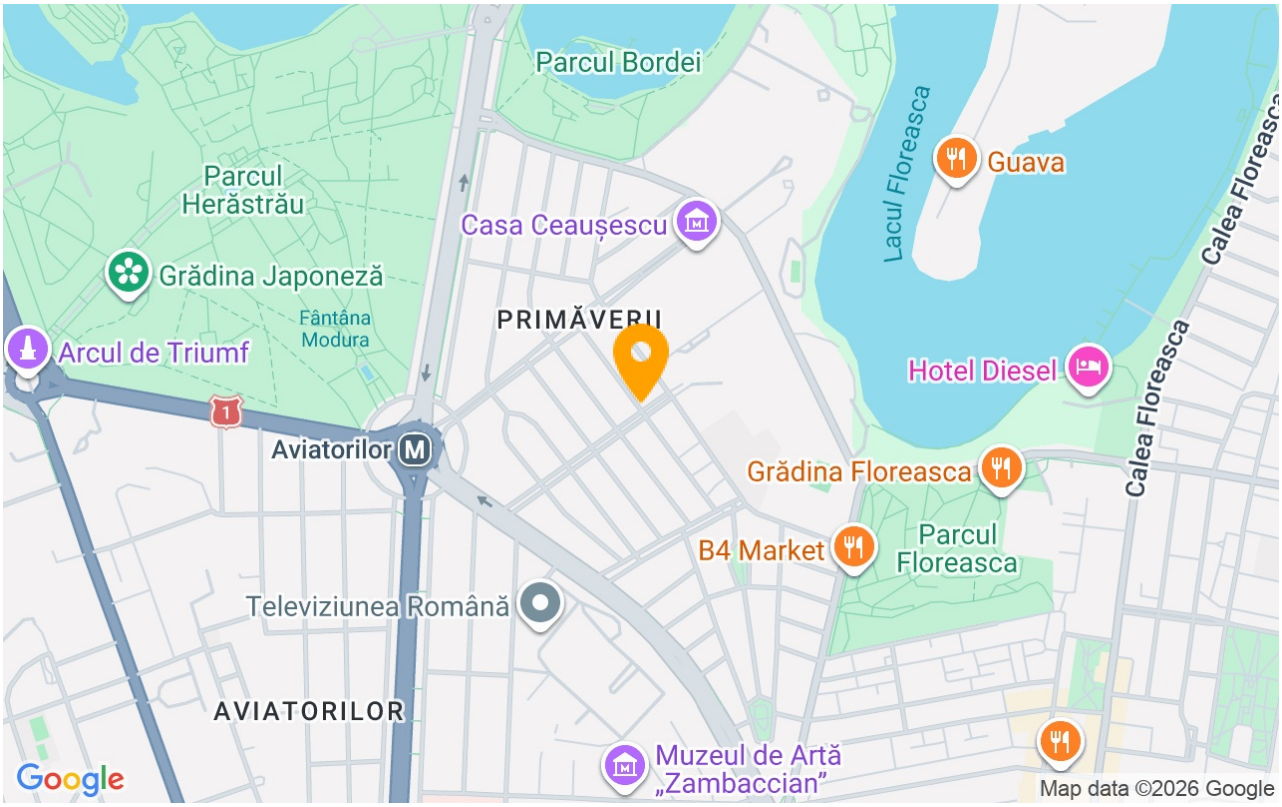

Poze













BLISS Imobiliare © 2026