https://blissimobiliare.ro/index.php
(https://blissimobiliare.ro/index.php)



Violetta Tudorache
+40 729 005 624
contact@blissimobiliare.ro
(mailto:contact@blissimobiliare.ro)

Actualizat pe data de 18 Noiembrie 2026

Casa moderna cu 4 camere si gradina privata

Avalon Estate, Pipera OMV Rond, Bucuresti / Ilfov

500.000 EUR +TVA

Referinta web
#123717



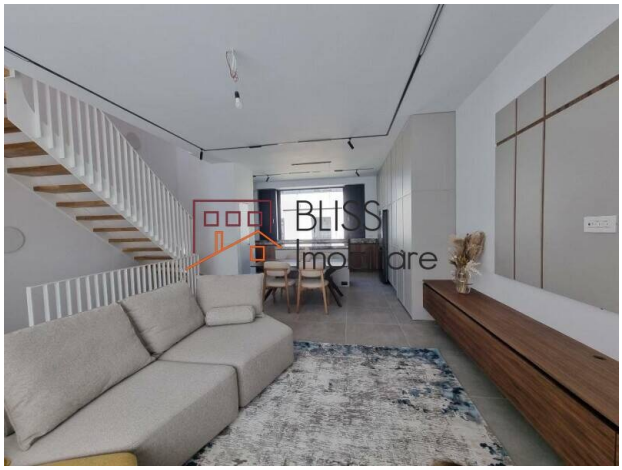

https://blissimobiliare.ro/index.php/casa-4-camere-de-vanzare-iancu-nicolae-pipera-123717
(https://blissimobiliare.ro/index.php/casa-4-camere-de-vanzare-iancu-nicolae-pipera-123717)

Descriere

Aceasta casa moderna cu 4 camere ofera un stil de viata confortabil si bine organizat, intr-un cadru rezidential elegant din nordul Bucurestiului. Cu o suprafata utila de 130 mp si o suprafata construita de 209 mp, proprietatea este gandita pentru familii sau persoane care isi doresc spatiu, functionalitate si intimitate.

3 dormitoare, 4 bai, gradina privata si parcare interioara

Interiorul include 3 dormitoare spatioase, un living luminos si primitor, bucatarie open-space moderna si 4 bai elegante. Locuinta este mobilata si beneficiaza de bucatarie echipata, masina de spalat vase, incalzire prin centrala proprie si aer conditionat, oferind confort zilnic si eficienta in utilizare.

Proprietatea dispune de balcon, gradina privata de aproximativ 20 mp si 2 locuri de parcare interioare, completand un stil de viata practic si relaxat. Ansamblul rezidential ofera un mediu linistit si sigur, potrivit pentru cei care apreciaza confortul, intimitatea si accesul facil catre facilitatile din zona de nord a Bucurestiului.

Zona ofera acces rapid catre scoli internationale, centre comerciale, restaurante, servicii si principalele puncte de interes din nordul Capitalei, fiind una dintre cele mai cautate locatii pentru un stil de viata echilibrat.

BLISS Imobiliare va ofera suport dedicat pentru descoperirea unei locuinte potrivite, intr-un cadru rezidential modern si bine conectat.

Detalii proprietate	
Nr. camere	4
Suprafață utilă	130m²
Suprafață construită	209m²
Nr. dormitoare	3
Nr. bucătării	1
Nr. băi	4
Tipul clădirii	Casa
Nr. balcoane	1
Stare	Finalizat
Parcare înăuntru	2

Facilități

- Bucătărie echipată
- Mașină de spălat vase
- Este mobilat
- Încălzire centrală proprie
- Aer condiționat

Locație

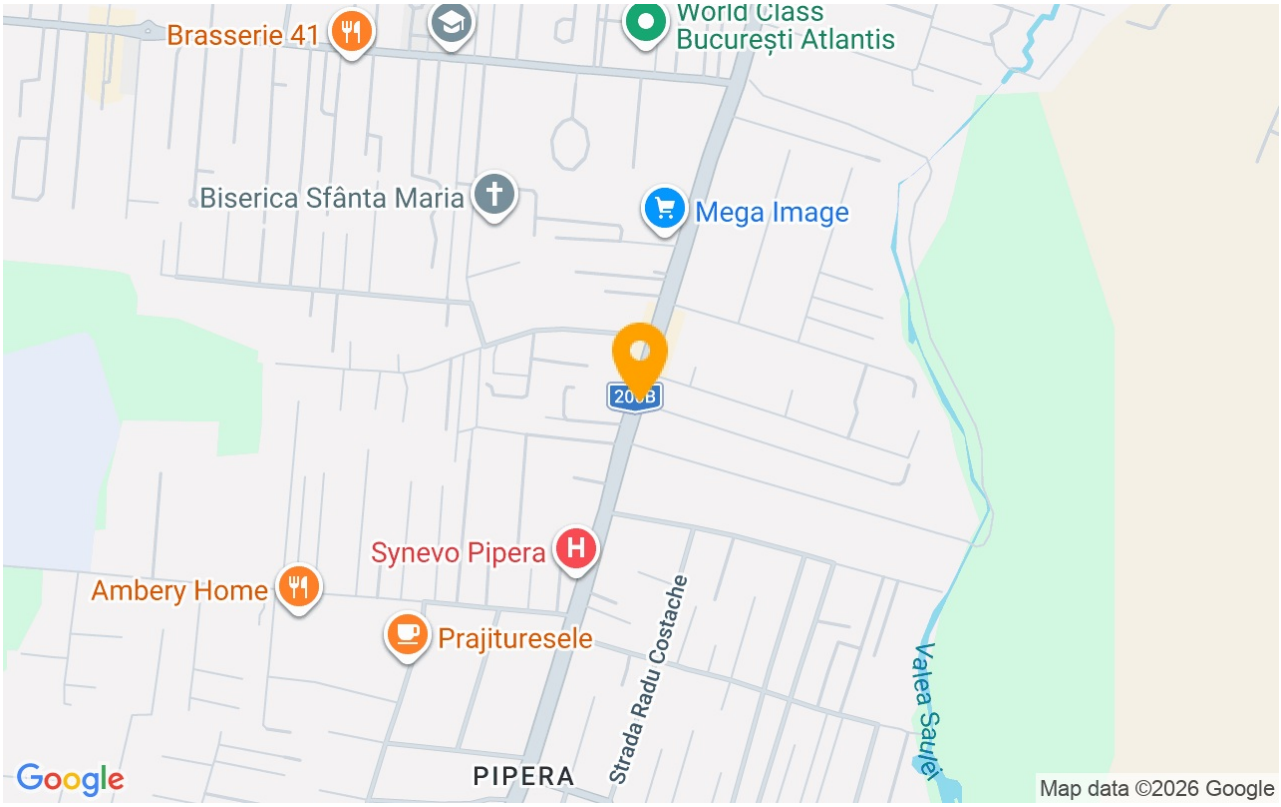

Poze








BLISS Imobiliare © 2026