https://blissimobiliare.ro
(https://blissimobiliare.ro)



Violetta Tudorache
+40 729 005 624
contact@blissimobiliare.ro
(mailto:contact@blissimobiliare.ro)

Actualizat pe data de 24 Noiembrie 2026

Apartament 2 camere mobilat, cu parcare subterană

Ivory Residence Pipera, Pipera OMV Rond, Bucuresti / Ilfov

750 EUR/ lună
185.000 EUR

Referinta web
#124068



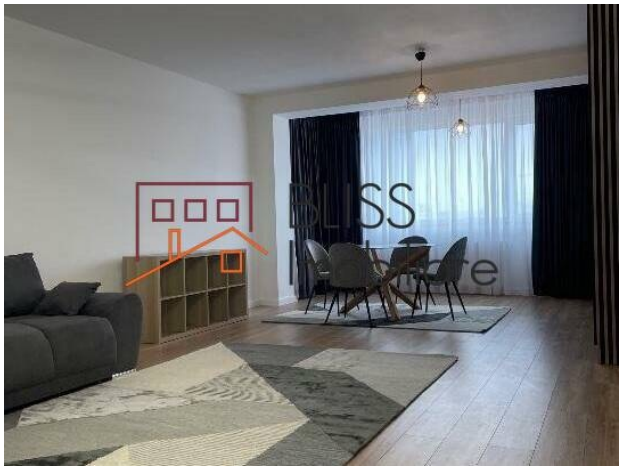

https://blissimobiliare.ro/apartament-2-camere-de-inchiriat-iancu-nicolae-pipera-124068
(https://blissimobiliare.ro/apartament-2-camere-de-inchiriat-iancu-nicolae-pipera-124068)

Descriere

Un apartament de 2 camere decomandat, complet mobilat și utilat, situat la etajul 3 într-un imobil P+7 din Ivory Residence, în zona OMV Pipera din Iancu Nicolae – Pipera. Vederea spectaculoasă, locul de parcare subteran disponibil și facilitățile din incinta complexului oferă un cadru de locuit confortabil și ușor de gestionat de la o zi la alta.

Iancu Nicolae – Pipera, lângă Pipera Plaza, teren de tenis și fotbal

Detalii proprietate

- 2 camere, compartimentare decomandată
- 84 mp utili
- 92 mp construiți
- Etaj 3 din P+7, cu lift
- An construcție: 2023
- 1 baie
- Confort 1
- Complet mobilat și utilat

Interior și funcționalitate

Compartimentarea decomandată separă clar zona de zi de dormitor, pentru intimitate și o utilizare eficientă a fiecărui spațiu. Bucătăria este complet echipată cu combină frigorifică no frost, plită cu inducție, cuptor modern și mașină de spălat vase. Baia dispune de cabină de duș walk-in și mașină de spălat rufe cu uscător. Centrala termică proprie și aerul condiționat oferă control independent asupra confortului termic, în orice anotimp.

Facilități

- Loc de parcare subteran disponibil, la nivelul -1
- Bucătărie complet echipată: combină frigorifică no frost, plită cu inducție, cuptor modern, mașină de spălat vase
- Mașină de spălat rufe cu uscător
- Cabină de duș walk-in
- Centrală termică proprie
- Aer condiționat
- Lift
- Loc de joacă pentru copii, teren de tenis și teren de fotbal în complex

Locație și stil de viață

Ivory Residence se află în zona OMV Pipera, în Iancu Nicolae – Pipera. Complexul include loc de joacă pentru copii, teren de tenis și teren de fotbal, astfel încât timpul liber, sportul și joaca celor mici au loc chiar în incinta complexului, fără deplasări suplimentare.

În apropiere, centrul comercial Pipera Plaza reunește supermarket, spălătorie auto, curățătorie, cafenele și restaurante. Cumpărăturile zilnice, serviciile uzuale și o ieșire la cafea sau la cină rămân aproape de casă.

Pentru profesioniști, cupluri sau familii mici care caută un apartament complet mobilat și utilat, cu parcare subterană, într-un complex cu facilități proprii, această locuință îmbină funcționalitatea interioară cu un context de cartier care susține o rutină zilnică simplă și eficientă.

La BLISS Imobiliare, asigurăm o experiență fluidă prin profesionalism și expertiză de piață. BLISS Imobiliare vă ghidează cu claritate și structură.

FAQ:

ÎNTREBĂRI FRECVENTE

1. Ce suprafață are apartamentul?

Apartamentul are 84 mp utili și 92 mp construiți, cu 2 camere decomandate și o baie, la etajul 3 dintr-un imobil P+7 construit în 2023.

2. Apartamentul beneficiază de loc de parcare?

Da, un loc de parcare subteran este disponibil la nivelul -1 al complexului.

3. Ce dotări include apartamentul?

Apartamentul este complet mobilat și utilat, cu combină frigorifică no frost, plită cu inducție, cuptor modern, mașină de spălat vase, mașină de spălat rufe cu uscător, cabină de duș walk-in, centrală termică proprie și aer condiționat.

4. Ce facilități oferă complexul Ivory Residence?

Complexul dispune de loc de joacă pentru copii, teren de tenis și teren de fotbal, iar imobilul are lift.

5. Ce servicii se găsesc în apropiere?

În apropiere se află centrul comercial Pipera Plaza, cu supermarket, spălătorie auto, curățătorie, cafenele și restaurante.

Detalii proprietate	
Nr. camere	2
Suprafață utilă	84m²
Suprafață construită	92m²
Tipul apartamentului	Apartament
Compartimentare	Decomandate
Confort	Confort 1
Nr. dormitoare	1
Nr. bucătării	1
Nr. băi	1
Tipul clădirii	Bloc
An construcție	2023
Dispunere	P+7
Etaj	3
Stare	Finalizat
Lift	Da

Facilități

- Bucătărie echipată
- Mașină de spălat vase
- Este mobilat
- Încălzire centrală proprie
- Aer condiționat

Locație

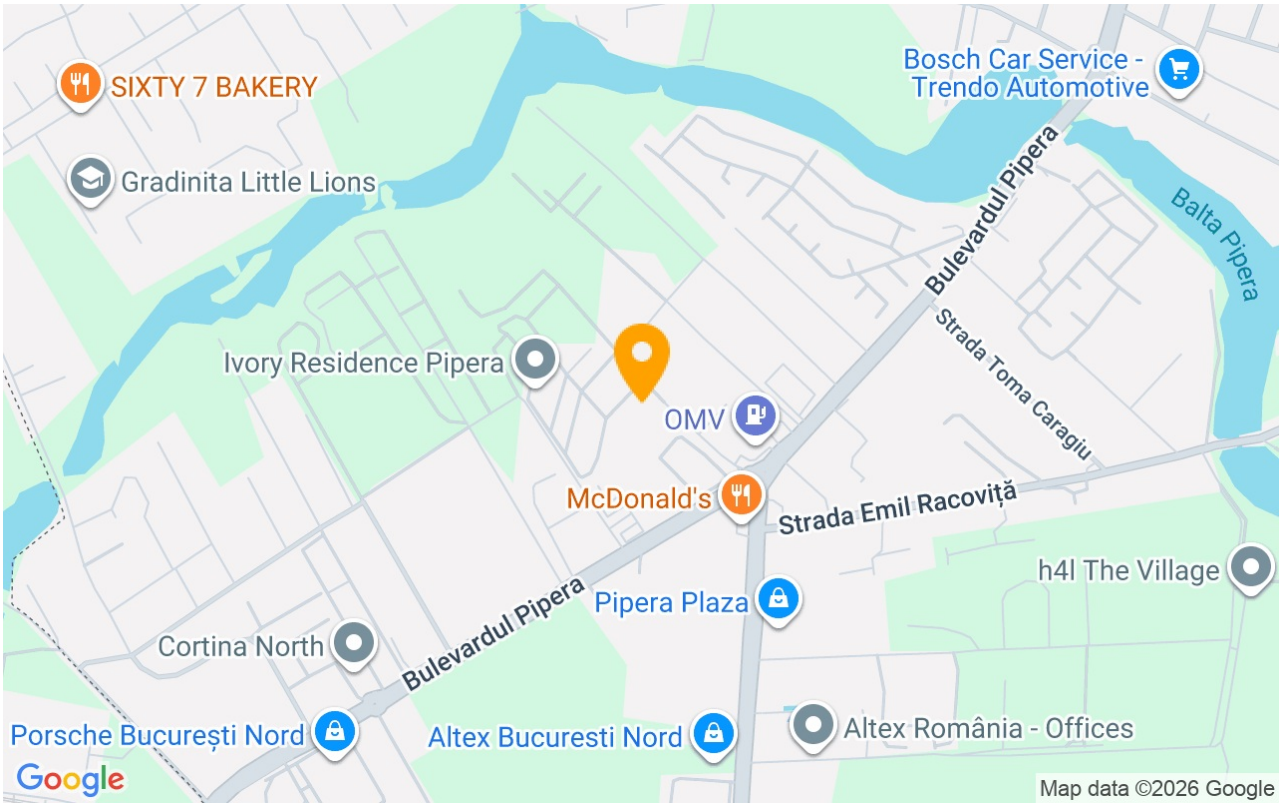

Poze













BLISS Imobiliare © 2026