https://www.blissimobiliare.ro/index.php
(https://www.blissimobiliare.ro/index.php)



**Violetta Tudorache**
+40 729 005 624
contact@blissimobiliare.ro
(mailto:contact@blissimobiliare.ro)

Actualizat pe data de 31 Octombrie 2026

# Apartament Modern cu 2 Camere în One Herăstrău Towers

**1.200 EUR/ lună**

Referinta web
**#125174**

One Herastrau Towers, Herastrau, Bucuresti




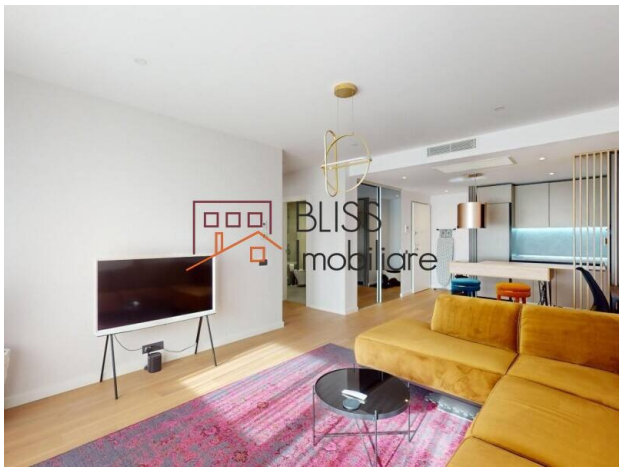


https://www.blissimobiliare.ro/index.php/apartament-2-camere-de-inchiriat-herastrau-nordului-125174
(https://www.blissimobiliare.ro/index.php/apartament-2-camere-de-inchiriat-herastrau-nordului-125174)

## Descriere

**Apartament cu 2 Camere în One Herăstrău Towers – 70 mp + Terasă de 24 mp, Mobilat Complet, Finisaje Premium**

## Confort Urban la Câteva Minute de Parcul Herăstrău

Trăiește în stil mare, într-un apartament modern de 2 camere situat la etajul 2 al unuia dintre cele mai exclusiviste ansambluri rezidențiale din nordul Capitalei – One Herăstrău Towers. Cu o suprafață totală de 70 mp și o terasă spațioasă de 24 mp, această proprietate oferă un mix echilibrat de confort, eleganță și accesibilitate urbană.

### Confort și Design Interior de Înaltă Calitate

- Compartimentare decomandată, ideală pentru un stil de viață modern
- Living spațios și luminos, cu acces direct către terasa generoasă
- Bucătărie complet echipată, integrată discret în zona de zi
- Dormitor confortabil, amenajat cu mobilier premium
- Baie elegantă, finisată cu materiale de top
- Terasă ideală pentru momente de relaxare în aer liber

**Dotări Premium**

- Mobilier și electrocasnice de înaltă calitate
- Finisaje contemporane, cu texturi și culori atent alese
- Sistem de climatizare
- Spații vitrate mari ce oferă lumină naturală pe tot parcursul zilei

**Localizare Premium – Herăstrău / Aviației**

- Situat într-o zonă de top din nordul Bucureștiului:
- La doar câteva minute de Parcul Herăstrău și Șoseaua Nordului
- În apropiere de: Promenada Mall, restaurante exclusiviste, cafenele, centre de afaceri (Barbu Văcărescu – Pipera)
- Acces rapid la metrou Aurel Vlaicu, DN1 și Aeroportul Otopeni

| Detalii proprietate | |
|---|---|
| **Nr. camere** | 2 |
| **Suprafață utilă** | 70m² |
| **Tipul apartamentului** | Apartament |
| **Compartimentare** | Decomandate |
| **Nr. dormitoare** | 1 |
| **Nr. bucătării** | 1 |
| **Nr. băi** | 1 |
| **Tipul clădirii** | Bloc |
| **An construcție** | 2021 |
| **Dispunere** | 2S+P+11 |
| **Etaj** | 2 |
| **Nr. balcoane** | 1 |
| **Stare** | Finalizat |
| **Lift** | Da |

## Facilități

- Bucătărie echipată
- Mașină de spălat vase
- Este mobilat
- Încălzire de la clădire
- Aer condiționat

## Locație

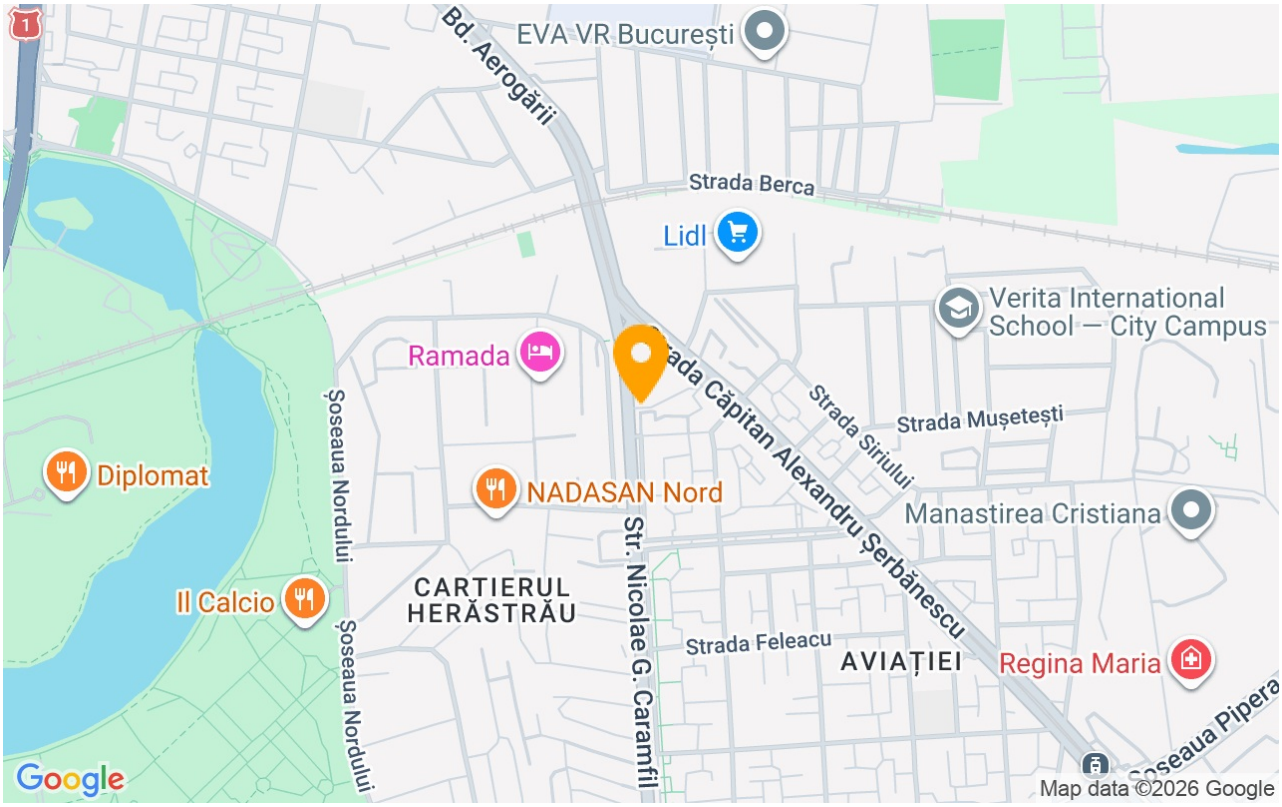


## Poze








BLISS Imobiliare © 2026