https://www.blissimobiliare.ro/index.php
(https://www.blissimobiliare.ro/index.php)



Violetta Tudorache
+40 729 005 624
contact@blissimobiliare.ro
(mailto:contact@blissimobiliare.ro)

Actualizat pe data de 6 Noiembrie 2026

Apartament Modern cu 2 camere de închiriat

One Lake Club, Fabrica de Glucoza, Bucuresti

240.000 EUR +TVA

Referinta web
#143344





https://www.blissimobiliare.ro/index.php/apartament-2-camere-de-vanzare-aviatiei-promenada-mall-metro-pipera-143344 (https://www.blissimobiliare.ro/index.php/apartament-2-camere-de-vanzare-aviatiei-promenada-mall-metro-pipera-143344)

Descriere

Apartament cu 2 Camere în One Lake Club – 53 mp Utili, Etaj 8, Vedere Superbă, Finisaje Premium

Design contemporan, finisaje premium și confort absolut în Floreasca

Descoperă rafinamentul și confortul urban al unui apartament modern situat în complexul One Lake Club, unul dintre cele mai noi și exclusiviste ansambluri rezidențiale din zona Floreasca. Cu o suprafață utilă de 53 mp și o priveliște spectaculoasă de la etajul 8, această locuință este alegerea ideală pentru cei care apreciază designul contemporan, liniștea și siguranța.

Detalii și Compartimentare

- Living spațios și luminos, cu acces direct pe balcon
- Bucătărie modernă, complet mobilată și utilată (plită, cuptor, frigider, mașină de spălat)
- Dormitor confortabil, amenajat cu atenție la detalii
- Baie elegantă, finisată cu materiale premium
- Finisaje moderne, mobilier nou, amenajare recentă
- Sistem de climatizare și încălzire prin pardoseală

Facilități Premium în Complex

- Recepție elegantă și zonă de lobby
- Pază și supraveghere video 24/7
- Servicii de concierge
- Acces controlat și securitate sporită
- Spații comune moderne și întreținute impecabil

Localizare de Excepție – Floreasca / One Lake Club

Poziționat într-una dintre cele mai dorite zone ale nordului Capitalei, apartamentul oferă:

- Acces rapid la Parcul Floreasca și Lacul Tei
- Proximitate față de zona de business Barbu Văcărescu – Pipera
- Restaurante rafinate, cafenele moderne, Promenada Mall și săli de fitness
- Transport public și infrastructură excelentă

Detalii proprietate	
Nr. camere	2
Suprafață utilă	53m²
Suprafață construită	62m²
Tipul apartamentului	Apartament
Compartimentare	Decomandate
Nr. dormitoare	1
Nr. bucătării	1
Nr. băi	1
Tipul clădirii	Bloc
An construcție	2025
Dispunere	1S+P+10
Etaj	8
Stare	Finalizat
Lift	Da
De la dezvoltator	Nu

Facilități

- Bucătărie echipată
- Este mobilat
- Încălzire de la clădire
- Aer condiționat

Locație

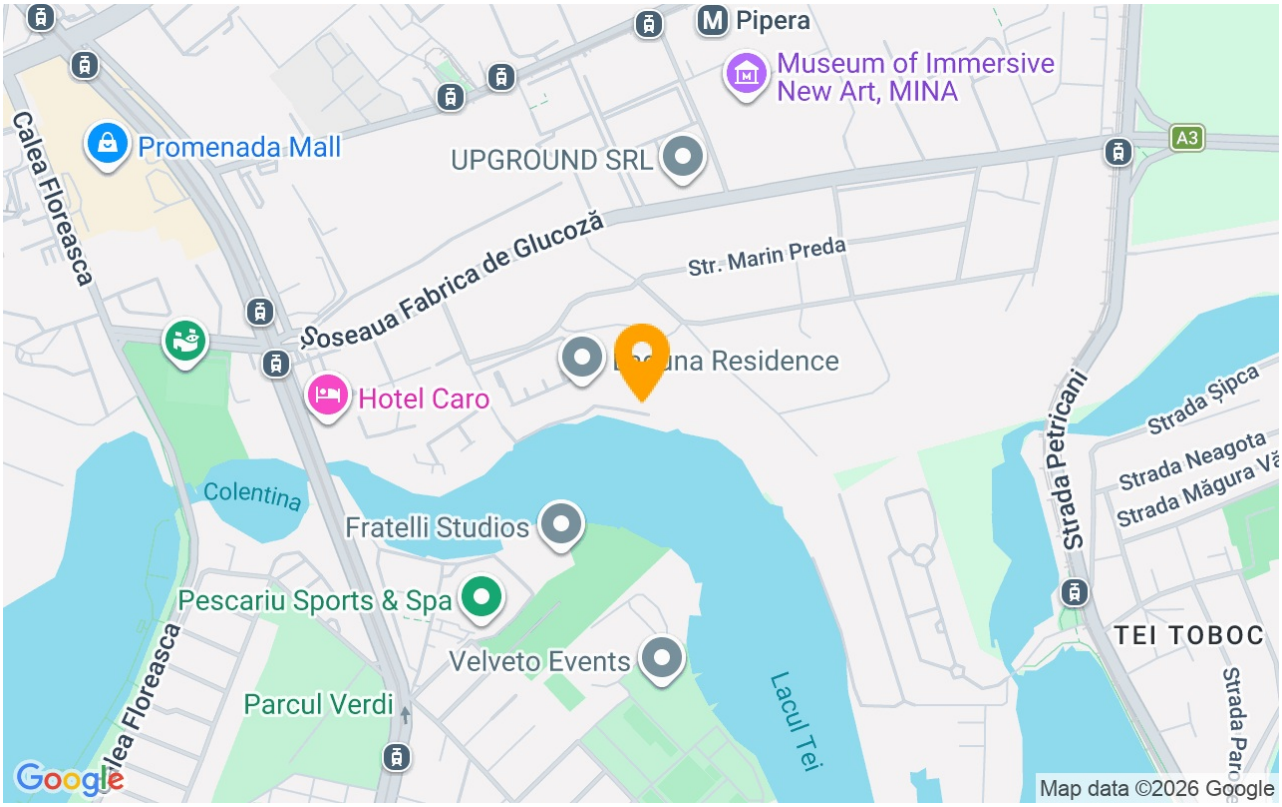

Poze



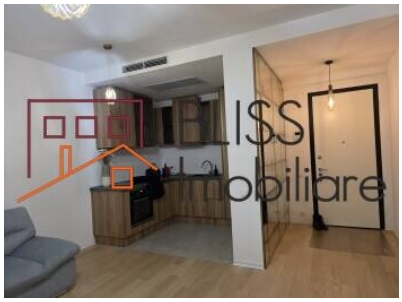




BLISS Imobiliare © 2026