https://blissimobiliare.ro
(https://blissimobiliare.ro)



**Violetta Tudorache**
+40 729 005 624
contact@blissimobiliare.ro
(mailto:contact@blissimobiliare.ro)

Actualizat pe data de 17 November 2026

# Apartament 2 camere decomandat, renovat complet,cu balcon

Drumul Taberei, Bucuresti

**70.000 EUR**

Referinta web
**#146631**

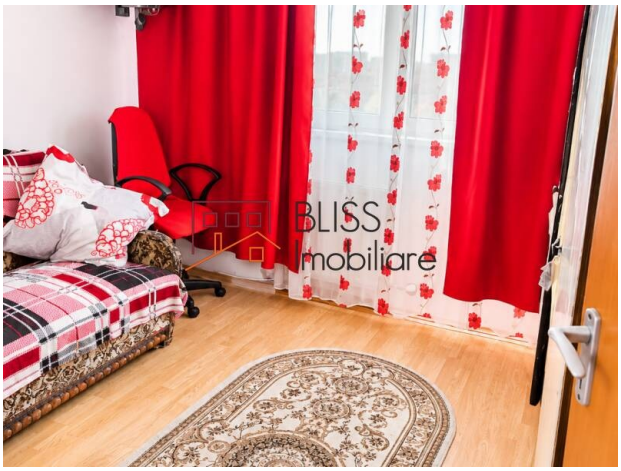



https://blissimobiliare.ro/apartament-2-camere-de-vanzare-drumul-taberei-146631
(https://blissimobiliare.ro/apartament-2-camere-de-vanzare-drumul-taberei-146631)

### Descriere

Un apartament decomandat, renovat complet, pentru cei care vor o locuință practică în care se pot muta fără investiții majore. Instalațiile au fost refăcute, iar stația de metrou se află la aproximativ 2 minute de mers pe jos, ceea ce face apartamentul potrivit atât pentru prima locuință, cât și pentru investiție.

## Stația de metrou la 2 minute de mers pe jos, în zona Râul Doamnei

**Detalii proprietate**

- Suprafață utilă: 37 mp utili
- Număr camere: 2 (living și un dormitor)
- Compartimentare: decomandat
- Băi: 1
- Bucătărie: 1, echipată
- Balcon: 1
- Etaj: 9 din P+10, bloc cu lift
- An construcție: 1974
- Structură: beton

- Confort: 2
- Boxă la subsol
- Încălzire: termoficare, calorifere

**Amenajare interioară**

Apartamentul a fost renovat complet: instalația electrică este nouă, din cupru, iar instalațiile sanitare și termice au fost înlocuite recent. Finisajele includ gresie, parchet, faianță, vinarom și vopsea lavabilă, ferestre PVC cu geam termopan și ușă de intrare metalică. Bucătăria este echipată, iar locuința dispune de aer condiționat.

- Instalație electrică nouă din cupru
- Instalații sanitare și termice înlocuite recent
- Pardoseli: gresie și parchet
- Pereți: faianță, vinarom, vopsea lavabilă
- Ferestre PVC cu geam termopan
- Ușă de intrare metalică

**Facilități**

- Aer condiționat
- Sistem de alarmă
- Apometre
- Internet prin cablu, fibră optică și wireless
- Utilități: apă, canalizare, gaz, curent, CATV
- Bloc cu lift, interfon, supraveghere video și administrare

**Locație**

Apartamentul se află în Drumul Taberei, în zona Râul Doamnei, Sectorul 6, la aproximativ 2 minute de mers pe jos de stația de metrou. În apropiere găsiți magazine, supermarketuri, școli, licee și grădinițe, deci cumpărăturile și drumul copiilor la școală se fac pe jos. Blocul este bine întreținut, cu vecini responsabili.

O locuință renovată, cu metroul aproape, într-unul dintre cele mai bine conectate cartiere din vestul Bucureștiului.

**Este nevoie de renovări înainte de mutare?**

Nu. Apartamentul a fost renovat complet, cu instalație electrică nouă din cupru și instalații sanitare și termice înlocuite recent.

**Cât de departe este metroul?**

Stația de metrou se află la aproximativ 2 minute de mers pe jos.

**Ce compartimentare are apartamentul?**

Este un apartament decomandat cu 2 camere: living, un dormitor, bucătărie echipată, baie și balcon.

**La ce etaj se află și are blocul lift?**

Apartamentul este la etajul 9 dintr-un bloc P+10, cu lift, interfon, supraveghere video și administrare.

**Are spațiu de depozitare și cum se face încălzirea?**

Apartamentul are boxă la subsol. Încălzirea se face prin termoficare, cu calorifere, iar locuința are și aer condiționat.

Programați o vizionare cu echipa BLISS Imobiliare. Vă stăm la dispoziție la +40 729 005 624 sau prin formularul de contact de pe blissimobiliare.ro.

| Detalii proprietate | |
|---|---|
| **Nr. camere** | 2 |
| **Suprafață utilă** | 36m² |
| **Tipul apartamentului** | Apartament |
| **Compartimentare** | Decomandate |
| **Nr. dormitoare** | 1 |
| **Nr. bucătării** | 1 |
| **Nr. băi** | 1 |
| **Tipul clădirii** | Bloc |
| **An construcție** | 1974 |
| **Dispunere** | P+10 |
| **Etaj** | 9 |
| **Nr. balcoane** | 1 |
| **Stare** | Finalizat |
| **Lift** | Da |
| **Nr. depozite** | 1 |

## Facilități

- Bucătărie echipată
- Este mobilat
- Încălzire de la oraș
- Aer condiționat

## Locație

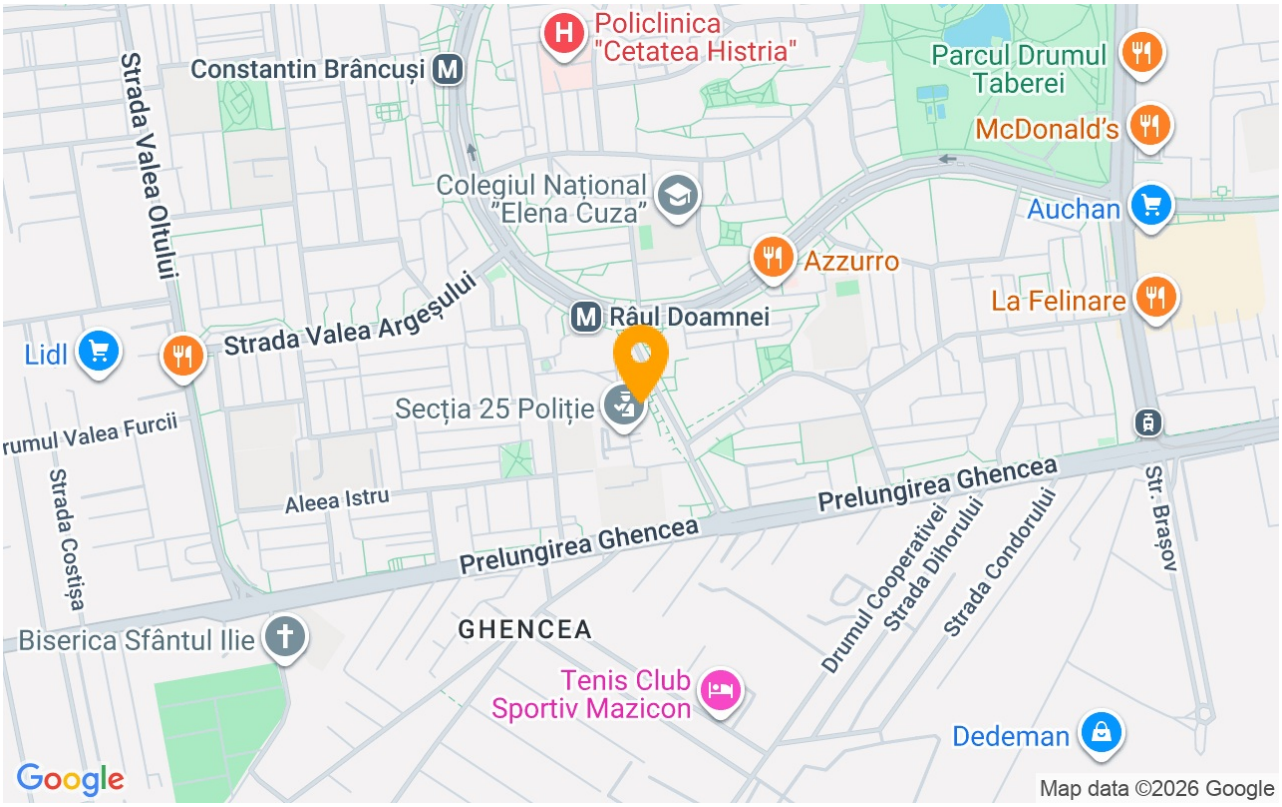


## Poze



















BLISS Imobiliare © 2026