https://www.blissimobiliare.ro
(https://www.blissimobiliare.ro)



Violetta Tudorache
+40 729 005 624
contact@blissimobiliare.ro
(mailto:contact@blissimobiliare.ro)

Actualizat pe data de 25 Noiembrie 2026

Apartament modern, 2 dormitoare si balcon amplu de 17 mp.

Grand Park Pipera Residence, Iancu Nicolae, Bucuresti / Ilfov

1.500 EUR/ lună

Referinta web
#146740





https://www.blissimobiliare.ro/apartament-3-camere-de-inchiriat-iancu-nicolae-pipera-146740
(https://www.blissimobiliare.ro/apartament-3-camere-de-inchiriat-iancu-nicolae-pipera-146740)

Descriere

Apartament modern cu 3 camere si balcon generos de 17 mp

Grand Park Pipera Residence, aproape de scoli internationale din zona.

Situat in complexul rezidential Grand Park Pipera Residence, in zona Iancu Nicolae – Pipera, acest apartament cu 3 camere ofera un spatiu de locuit confortabil, complet mobilat si utilat, potrivit pentru familii, expati si profesionisti care apreciaza accesul facil catre facilitatile din nordul Bucurestiului.

Proprietatea are o suprafata utila de 77 mp, o suprafata construita estimata de 92 mp, fara balcon, si beneficiaza de un balcon generos de 17 mp. Apartamentul este situat la etajul 3 al unui imobil cu 4 etaje, construit in anul 2021.

Compartimentare functionala cu 2 dormitoare si 2 bai

Apartamentul beneficiaza de o compartimentare semi-decomandata, cu 3 camere organizate pentru a oferi confort si functionalitate.

Zona de zi include un living luminos, integrat cu o bucatarie open space complet echipata, configuratie care favorizeaza interactiunea si utilizarea eficienta a spatiului.

Cele doua dormitoare ofera intimitate si confort, fiind potrivite atat pentru o familie, cat si pentru persoane care isi doresc un spatiu suplimentar.

Cele doua bai contribuie la functionalitatea locuintei, iar balconul de 17 mp completeaza spatiul interior cu o zona exterioara generoasa.

Mobilier de calitate si dotari pentru confortul zilnic

Apartamentul este complet mobilat si utilat, beneficiind de mobilier si finisaje de calitate superioara.

Bucataria open space este complet echipata, iar configuratia interioara permite utilizarea imediata a locuintei, fara necesitatea unor amenajari suplimentare.

Confortul termic este asigurat de centrala termica proprie, iar apartamentul beneficiaza si de aer conditionat.

Cele 2 locuri de parcare subterane, situate la nivelul -1, reprezinta un avantaj important pentru rezidentii care utilizeaza autoturisme personale.

Grand Park Pipera Residence – piscina si facilitati rezidentiale

Grand Park Pipera Residence este un complex rezidential din zona Iancu Nicolae – Pipera, potrivit pentru persoanele care cauta o locuinta moderna intr-un mediu rezidential bine stabilit.

Complexul beneficiaza de piscina, oferind o optiune suplimentara de relaxare si petrecere a timpului liber.

Imobilul este dotat cu lift, facilitand accesul catre apartamentul situat la etajul 3.

Scoli internationale si comunitate rezidentiala

Zona Iancu Nicolae este cunoscuta pentru comunitatea sa rezidentiala internationala si pentru apropierea de institutii educationale importante.

British School of Bucharest si American International School of Bucharest se afla in zona, oferind familiilor acces la optiuni de educatie internationala.

Acest avantaj este relevant pentru familiile cu copii si pentru expatii care se stabilesc in Bucuresti si isi doresc sa locuiasca intr-o comunitate multiculturala.

Acces catre Pipera Business District si facilitatile din nord

Localizarea in Iancu Nicolae – Pipera permite accesul catre Pipera Business District si principalele zone de activitate economica din nordul Bucurestiului, un avantaj pentru profesionistii care lucreaza in aceasta parte a orasului.

Apropierea de Padurea Baneasa ofera oportunitati pentru activitati in aer liber si recreere, contribuind la caracterul rezidential al zonei.

Baneasa Shopping City si centrele comerciale din nordul capitalei completeaza oferta de servicii, cumparaturi si restaurante disponibile rezidentilor.

O locuinta potrivita pentru familii si profesionisti

Prin combinatia dintre cele 2 dormitoare, cele 2 bai, balconul generos, mobilierul de calitate si cele 2 locuri de parcare subterane, acest apartament ofera un echilibru intre confortul interior si avantajele unei localizari rezidentiale apreciate.

Facilitatile complexului si accesul catre scolile internationale, zonele comerciale si centrele de business din nordul Bucurestiului completeaza caracteristicile unei locuinte adaptate unui stil de viata modern.

FAQ — ROMANA

1. Care este suprafata apartamentului?

Apartamentul are o suprafata utila de 77 mp, o suprafata construita estimata de 92 mp, fara balcon, si un balcon separat de 17 mp.

2. Cate dormitoare si bai are apartamentul?

Proprietatea dispune de 3 camere in total, dintre care 2 dormitoare si un living cu bucatarie open space, precum si de 2 bai.

3. Apartamentul este mobilat si utilat?

Da. Apartamentul este complet mobilat si utilat, cu mobilier si finisaje de calitate superioara. Beneficiaza de bucatarie echipata, centrala termica proprie si aer conditionat.

4. Exista locuri de parcare incluse?

Apartamentul beneficiaza de 2 locuri de parcare subterane, situate la nivelul -1 al imobilului.

5. Ce facilitati si avantaje ofera localizarea?

Grand Park Pipera Residence beneficiaza de piscina si lift. Zona Iancu Nicolae – Pipera ofera acces catre scoli internationale, Pipera Business District, Padurea Baneasa si Baneasa Shopping City.

Detalii proprietate	
Nr. camere	3
Suprafață utilă	77m²
Suprafață construită	92m²
Tipul apartamentului	Apartament
Compartimentare	Semi-decomandate
Confort	Confort 1
Nr. dormitoare	2
Nr. bucătării	1
Nr. băi	2
Tipul clădirii	Bloc
An construcție	2021
Dispunere	1S+P+4
Etaj	3
Nr. balcoane	1
Stare	Finalizat
Lift	Da
Parcare înăuntru	2

Facilități

- Bucătărie echipată
- Mașină de spălat vase
- Este mobilat
- Încălzire centrală proprie
- Aer condiționat
- Piscină

Locație

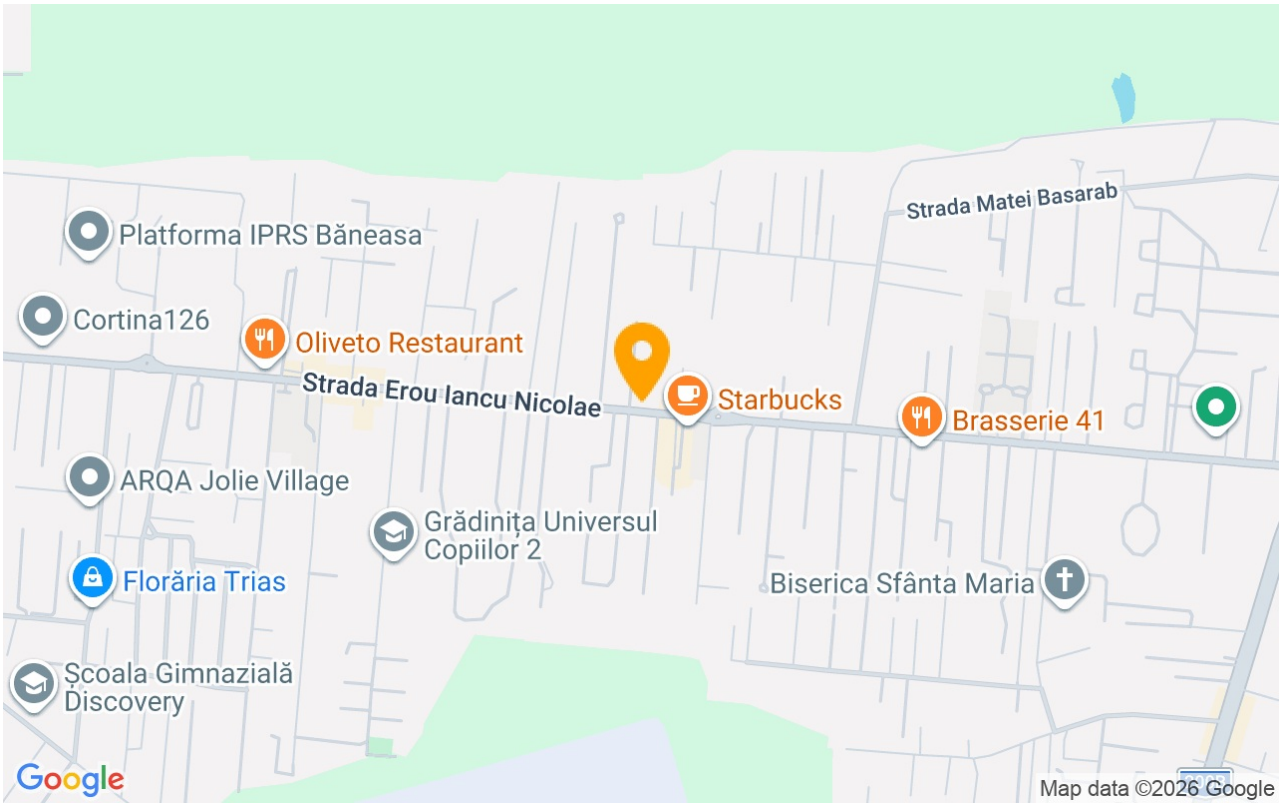

Poze



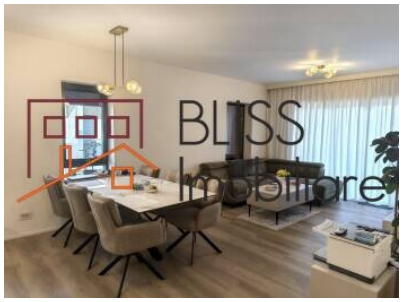




BLISS Imobiliare © 2026