https://blissimobiliare.ro
(https://blissimobiliare.ro)



Violetta Tudorache
+40 729 005 624
contact@blissimobiliare.ro
(mailto:contact@blissimobiliare.ro)

Actualizat pe data de 4 November 2022

Apartament cu 2 camere cu terasa de 20mp in Herastrau Nord

Herastrau, Bucuresti

Referinta web
#20745





https://blissimobiliare.ro/apartament-2-camere-de-inchiriat-herastrau-nordului-20745
(https://blissimobiliare.ro/apartament-2-camere-de-inchiriat-herastrau-nordului-20745)

Descriere

BLISS Imobiliare va prezinta un apartament cu 2 camere, situat in zona parcului Herastrau.

In apropiere de parcul Herastrau, Carrefour, restaurante

Apartamentul cu 2 camere are o suprafata construita de 70mp (suprafata utila 67mp) si este constituit din:

- Living room cu zona de dining si bucatarie open space, complet utilata, inclusiv cu masina de spalat vase;
- Dormitor spatios si luminos;
- Baie ce prezinta cada, pentru momentele de relaxare;
- Terasa generoasa de 20mp;

Apartamentul este situat intr-un bloc nou, are finisaje moderne si este mobilat si utilat delux.

Printre facilitati mentionam centrala proprie si aerul conditionat.

Imobilul prezinta un loc de parcare subteran si inca unul la exterior.

Lângă bloc găsiți numeroase oportunități de petrecere a timpului liber, cum ar fi: parcul Herăstrău, terase, restaurante cat si vecinatati precum:

- Sos. Nordului
- Cartierul francez
- Promenada mall
- Statii de autobuze

Detalii proprietate	
Nr. camere	2
Suprafață utilă	67m²
Suprafață construită	70m²
Tipul apartamentului	Apartament
Compartimentare	Semi-decomandate
Confort	Delux
Nr. dormitoare	1
Nr. bucătării	1
Nr. băi	1
Nr. toalete	1
Tipul clădirii	Bloc
An construcție	2010
Dispunere	P+7
Etaj	3
Nr. balcoane	1
Stare	Finalizat
Lift	Da
Parcare înăuntru	1
Parcare afară	1
Clasa de risc seismic	Neclasificat
Întreținere spații comune	100.00 EUR

Facilități

- Bucătărie echipată
- Mașină de spălat vase
- Este mobilat
- Încălzire centrală proprie
- Aer condiționat

Locație



Poze

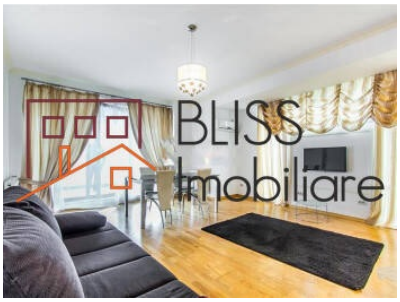

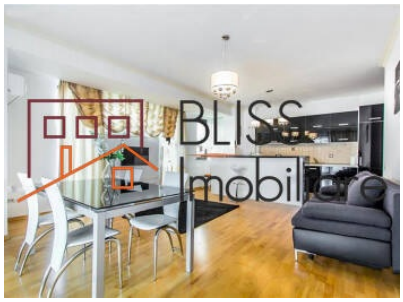

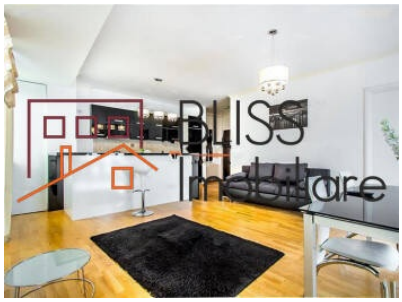



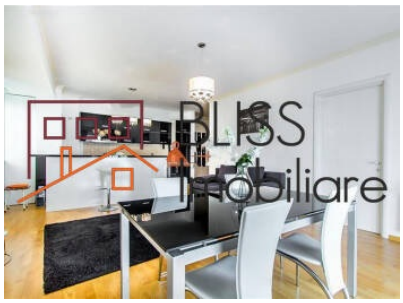



BLISS Imobiliare © 2026