https://www.blissimobiliare.ro/index.php
(https://www.blissimobiliare.ro/index.php)



Violetta Tudorache
+40 729 005 624
contact@blissimobiliare.ro
(mailto:contact@blissimobiliare.ro)

Actualizat pe data de 20 Noiembrie 2026

apartament 2 camere

Nordului, Bucuresti

Referinta web
#29837

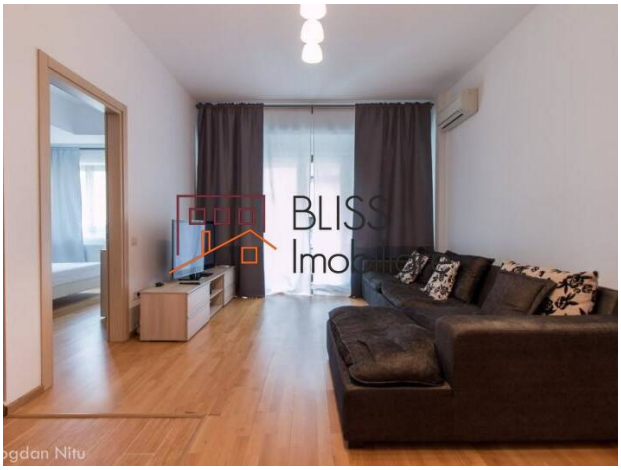



https://www.blissimobiliare.ro/index.php/apartament-2-camere-de-inchiriat-herastrau-nordului-29837
(https://www.blissimobiliare.ro/index.php/apartament-2-camere-de-inchiriat-herastrau-nordului-29837)

Descriere

Apartament situat in zona Herastrau - Bucuresti

Detalii:

- 2 camere, 1 dormitor;
- decomandat;
- destinatie : rezidential.

Detalii proprietate	
Nr. camere	2
Suprafață utilă	86m²
Suprafață construită	95m²
Tipul apartamentului	Apartament
Compartimentare	Decomandate
Confort	Confort 1
Nr. dormitoare	1
Nr. bucătării	1
Nr. băi	1
Tipul clădirii	Bloc
An construcție	2015
Dispunere	1S+P+5
Etaj	4
Nr. balcoane	1
Stare	Finalizat
Lift	Da
Clasa de risc seismic	Neclasificat
Întreținere spații comune	65.00 EUR

Facilități

Bucătărie echipată

Mașină de spălat vase

Este mobilat (Dispus să scoată mobila)

Încălzire de la clădire

Locație

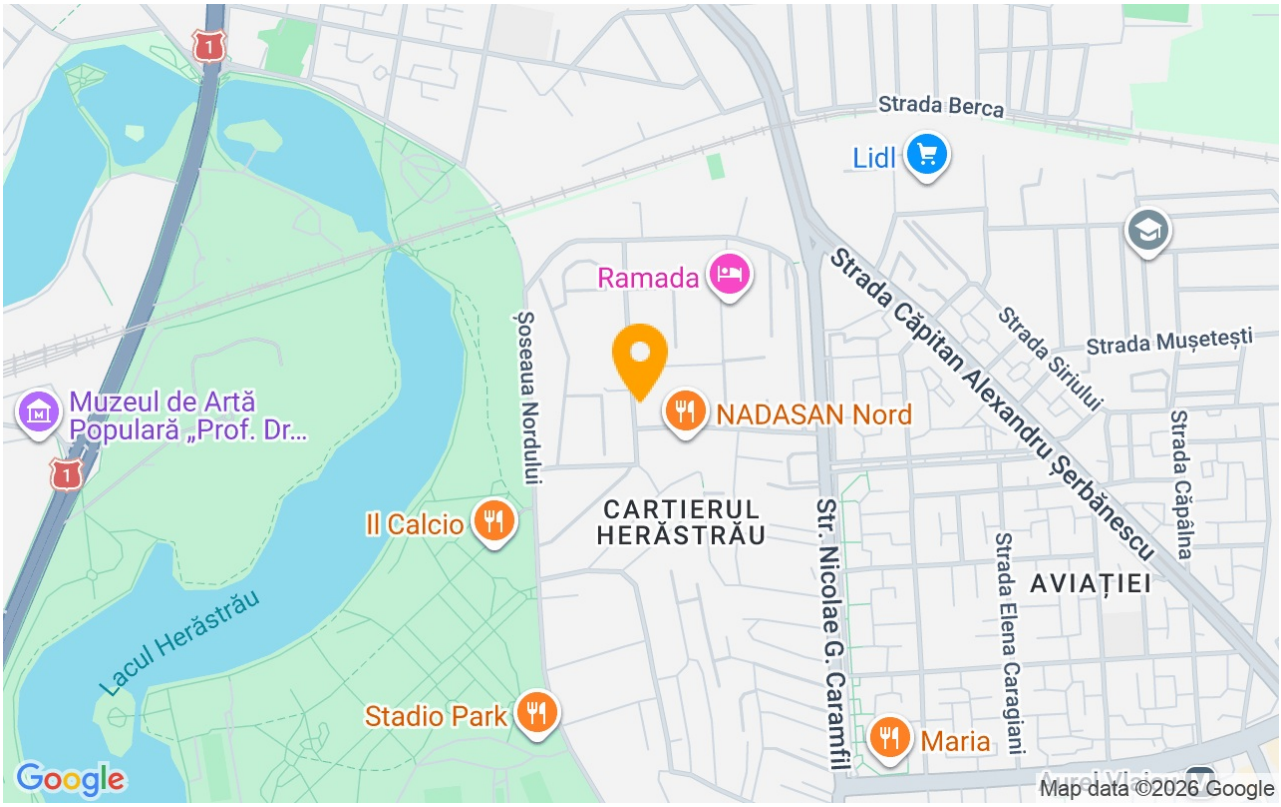

Poze








BLISS Imobiliare © 2026