https://www.blissimobiliare.ro/index.php
(https://www.blissimobiliare.ro/index.php)



Violetta Tudorache
+40 729 005 624
contact@blissimobiliare.ro
(mailto:contact@blissimobiliare.ro)

Actualizat pe data de 6 Martie 2024

apartament 2 camere

Dorobanti Beller, Bucuresti

Referinta web
#3697



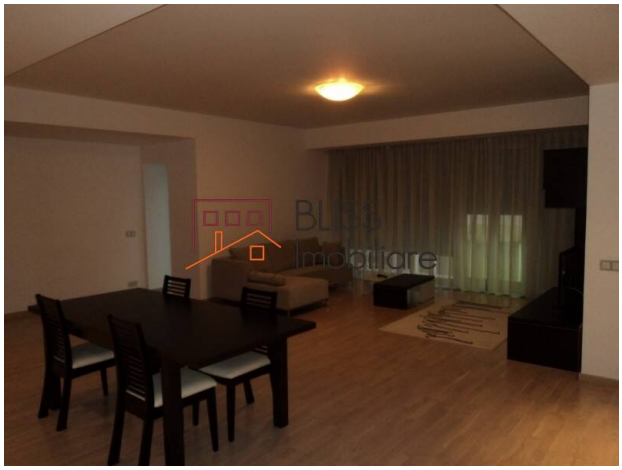

https://www.blissimobiliare.ro/index.php/apartament-2-camere-de-inchiriat-dorobanti-primaverii-kiseleff-aviatorilor-3697 (https://www.blissimobiliare.ro/index.php/apartament-2-camere-de-inchiriat-dorobanti-primaverii-kiseleff-aviatorilor-3697)

Descriere

Apartament in zona Dorobanti Beller. Este situat la etajul 2/4 al unui bloc construit in 2009.

Are o suprafata de 100 mp impartita in 2 camere decomandate, confort I, 1 bucatarie, 2 bai si un balcon.

Apartamentul dispune de faianta, gresie, parchet, proaspat renovat, termopan, usa metalica, aer conditionat. Complet mobilat si utilat.

Beneficiaza de un loc de parcare.

Detalii proprietate	
Nr. camere	2
Suprafață utilă	102m²
Tipul apartamentului	Apartament
Compartimentare	Decomandate
Confort	Delux
Nr. dormitoare	1
Nr. bucătării	1
Nr. băi	2
Tipul clădirii	Bloc
Dispunere	
Etaj	2
Stare	Finalizat
Parcare înăuntru	1
Întreținere spații comune	350.00 EUR

Facilități

- Bucătărie echipată
- Mașină de spălat vase
- Este mobilat
- Încălzire de la clădire
- Aer condiționat

Locație

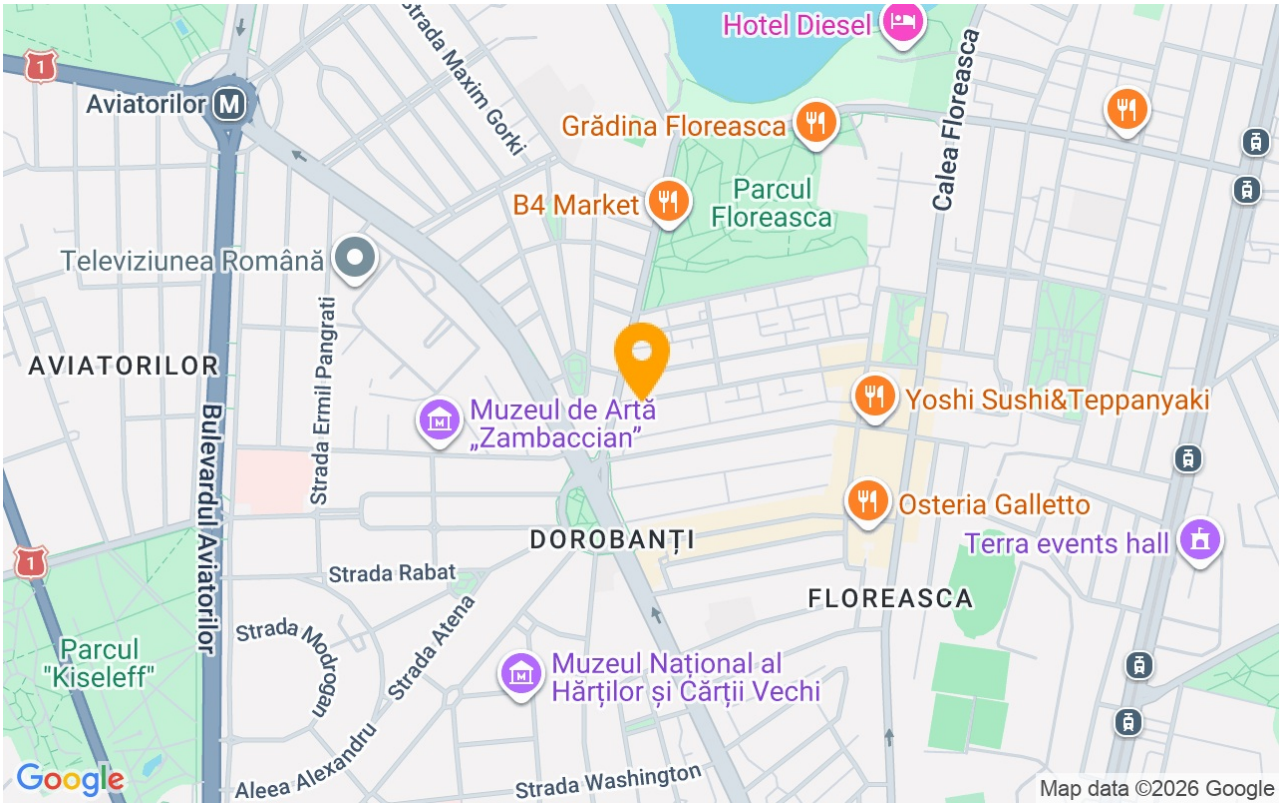

Poze








BLISS Imobiliare © 2026