https://blissimobiliare.ro/index.php
(https://blissimobiliare.ro/index.php)



Violetta Tudorache
+40 729 005 624
contact@blissimobiliare.ro
(mailto:contact@blissimobiliare.ro)

Actualizat pe data de 26 Noiembrie 2026

apartament 4 camere

GreenVista Pipera, Pipera Nord, Bucuresti / Ilfov

Referinta web
#50780





https://blissimobiliare.ro/index.php/apartament-4-camere-de-inchiriat-iancu-nicolae-pipera-50780
(https://blissimobiliare.ro/index.php/apartament-4-camere-de-inchiriat-iancu-nicolae-pipera-50780)

Descriere

Apartament deosebit cu 4 camere, in complex rezidential GreenVista Pipera

- Se poate reconfigura la 3 camere prin marirea livingului, suprafata utila 100 mp, terasa 30 mp insorita, semiacoperita, cu pardoseala WPC, vedere splendida catre oras si padurea Baneasa
- 2 grupuri sanitare, complet mobilat si utilat modern, acces internet si TV, 1 loc in parcarea subterana si posibilitatea parcarii pe strada din fata blocului.

Acces liber in parc privat.

Detalii proprietate	
Nr. camere	4
Suprafață utilă	100m²
Suprafață construită	130m²
Tipul apartamentului	Apartament
Compartimentare	Decomandate
Confort	Confort 1
Nr. dormitoare	2
Nr. bucătării	1
Nr. băi	2
Tipul clădirii	Bloc
An construcție	2011
Dispunere	1S+P+10
Etaj	7
Nr. balcoane	1
Stare	Finalizat
Lift	Da
Parcare înăuntru	1

Facilități

- Bucătărie echipată
- Mașină de spălat vase
- Este mobilat
- Încălzire de la clădire
- Aer condiționat

Locație

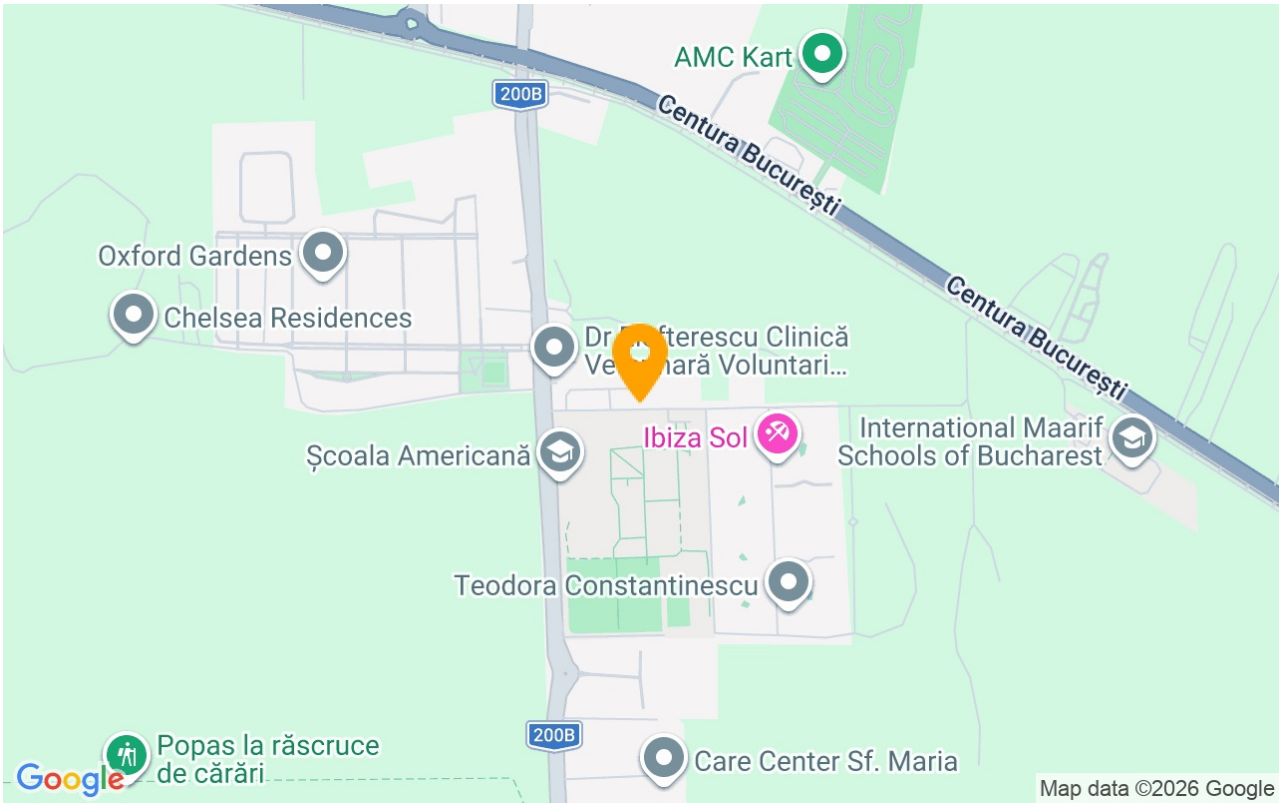

Poze





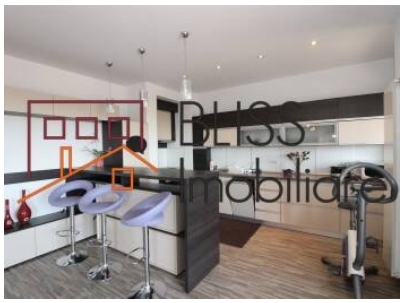


BLISS Imobiliare © 2026