https://www.blissimobiliare.ro/index.php
(https://www.blissimobiliare.ro/index.php)

Violetta Tudorache
+40 729 005 624
contact@blissimobiliare.ro
(mailto:contact@blissimobiliare.ro)

Actualizat pe data de 7 October 2026

apartament 3 camere

Herastrau, Bucuresti

Referinta web
#5617

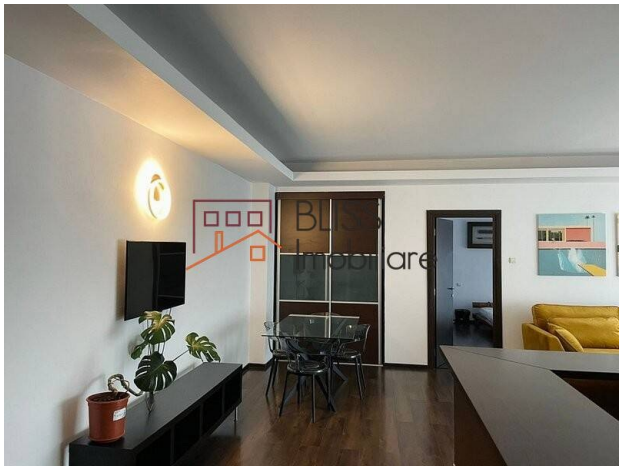

https://www.blissimobiliare.ro/index.php/apartament-3-camere-de-inchiriat-herastrau-nordului-5617
(https://www.blissimobiliare.ro/index.php/apartament-3-camere-de-inchiriat-herastrau-nordului-5617)

Descriere

Apartament cu 3 camere amplasat la etajul 5/6 intr-un bloc cu 6 etaje finalizat in 2006, situat in zona Herastrau, Nordului.

Are suprafata utila de 100 mp la care se adauga o terasa de 40 mp. Dispune de living modern și spațios care integrează zona de dining, bucatarie open space complet utilata, 2 dormitoare, dressing și 2 băi.

Beneficiază de aer conditionat si 1 loc de parcare.

Detalii proprietate	
Nr. camere	3
Suprafață utilă	100m²
Suprafață construită	140m²
Tipul apartamentului	Apartament
Compartimentare	Semi-decomandate
Confort	Confort 1
Nr. dormitoare	2
Nr. băi	2
Tipul clădirii	Bloc
An construcție	2008
Dispunere	1S+P+6
Etaj	5
Nr. balcoane	1
Stare	Finalizat
Lift	Da
Parcare înăuntru	1

Facilități

- Bucătărie echipată
- Este mobilat
- Încălzire de la clădire
- Aer condiționat

Locație

Poze

BLISS Imobiliare © 2026