



Violetta Tudorache

+40 729 005 624

contact@blissimobiliare.ro
(mailto:contact@blissimobiliare.ro)

Actualizat pe data de 4 June 2026

Vilă spatioasa de 500mp cu 7 camere si gradina privata

3.000 EUR/ lună

Referinta web
#71457

London Residence, Iancu Nicolae Jolie Ville ,
Bucuresti / Ilfov

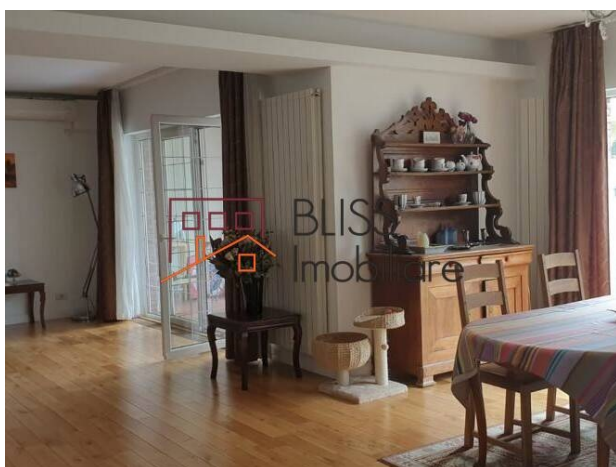

<https://blissimobiliare.ro/index.php/vila-7-camere-de-inchiriat-iancu-nicolae-pipera-71457>
(<https://blissimobiliare.ro/index.php/vila-7-camere-de-inchiriat-iancu-nicolae-pipera-71457>)

Descriere

BLISS Imobiliare va prezinta o Vila in complexul rezidential London Residence.

Langa Jolie Ville, scolile internationale, Mall ul si padurea Baneasa

Vila are o suprafata utila de 500mp (suprafata construita 540mp) distribuiti astfel:

- 5 Dormitoare spatioase,
- 2 Living-room,
- Camara,
- 5 Dresinguri,
- Birou,
- 5 Bai, 2 jacuzzi

Camerele sunt foarte spatioase si prezinta multa lumina naturala inaintu.

Prezinta toate facilitatile: canal, apa potabila, asfalt, cablu tv, internet si este mobilata si utilat, inclusiv cu masina de spalat vase.

Dispune de centrala termica proprie, aer conditionat, un depozit si 2 locuri de parcare afara.

Gradina de 200mp asigura un spatiu verde pentru petrecerea timpului liber. Pe langa aceasta este disponibil si un teren sport.

London Residence este un complex rezidential exclusiv livrat in 2013, ce cuprinde 6 vile atasate pe un teren de 3000 mp. Toate proprietatile au o gradina privata de 200 mp in spate, si o curte comuna de 2000 mp amenajata cu locuri de parcare, gazon si teren de tenis.

Complexul este situat aproape de zona comerciala Jolie Ville, cu acces usor la scolile Internationale, mall-ul Baneasa si padurea Baneasa. Cartierul este foarte placut si sigur.

Detalii proprietate

| | |
|------------------------------|-------------------|
| Nr. camere | 7 |
| Suprafață utilă | 500m ² |
| Suprafață construită | 540m ² |
| Nr. dormitoare | 5 |
| Nr. bucătării | 1 |
| Nr. băi | 5 |
| Tipul clădirii | Vila |
| An construcție | 2013 |
| Nr. balcoane | 2 |
| Stare | Finalizat |
| Total teren | 500m ² |
| Grădină | 150m ² |
| Parcare afară | 2 |
| Nr. depozite | 1 |
| Clasa de risc seismic | Neclasificat |

Facilități



Bucătărie echipată



Mașină de spălat vase



Semi-mobilat (Dispus să scoată mobila)



Încălzire centrală proprie



Aer condiționat

Locație

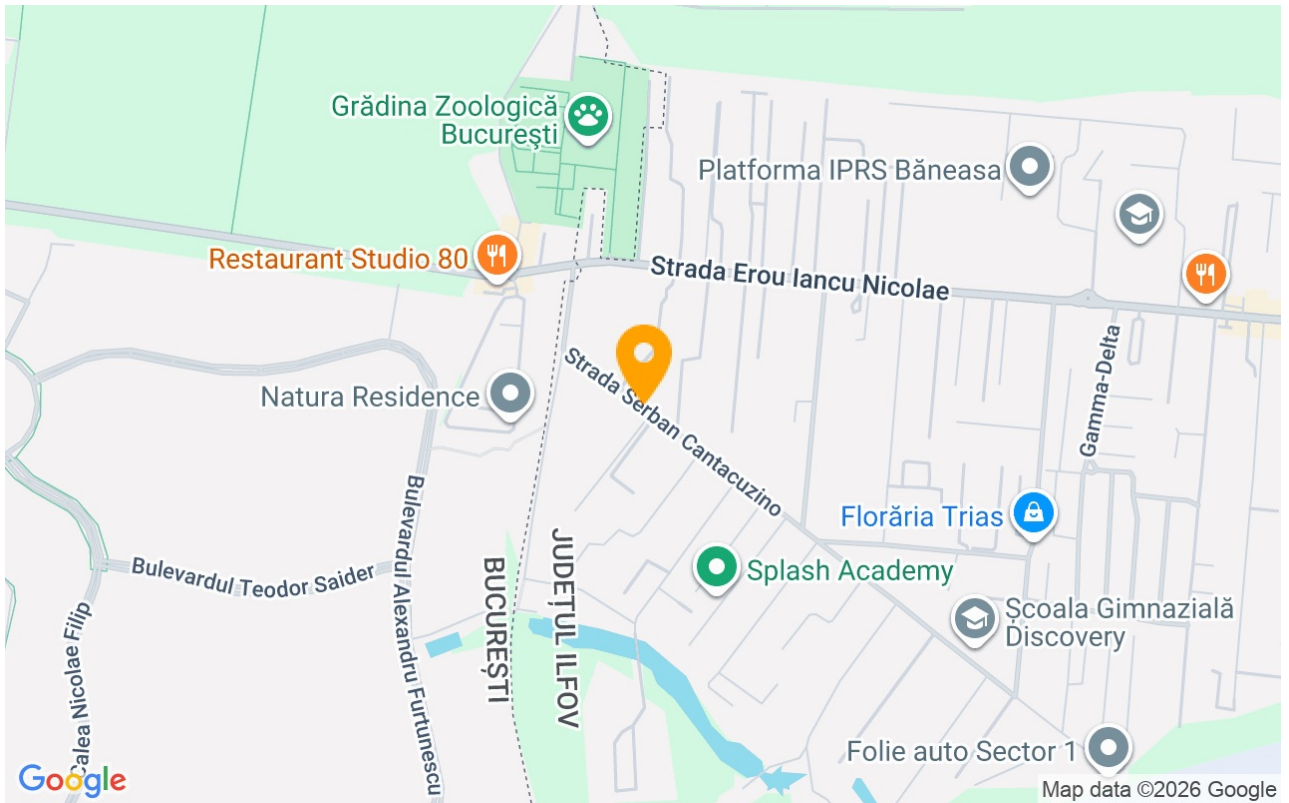

Poze

