



**Violetta Tudorache**

+40 729 005 624

contact@blissimobiliare.ro  
(mailto:contact@blissimobiliare.ro)

Actualizat pe data de 18 February 2021

## **vila 7 camere**

Referinta web

**#88706**

📍 Maya Forest Residence, Iancu Nicolae British  
School Bucharest, Bucuresti / Ilfov

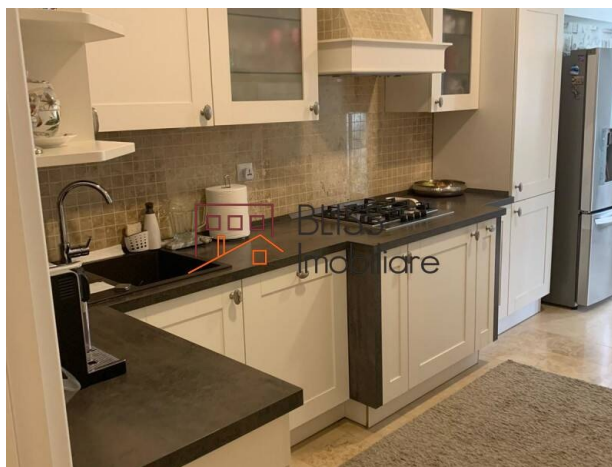
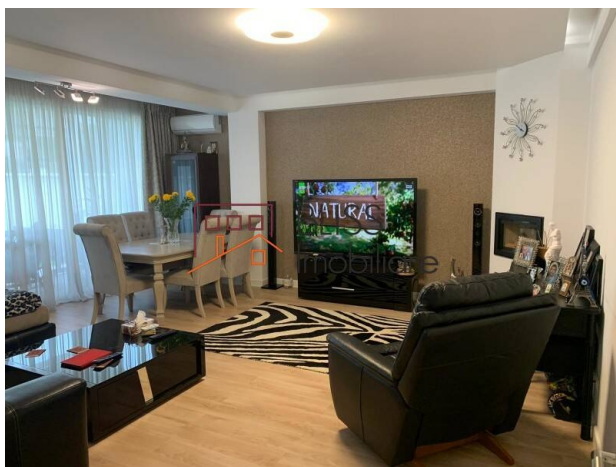

<https://blissimobiliare.ro/index.php/vila-7-camere-de-inchiriat-iancu-nicolae-pipera-88706>  
(<https://blissimobiliare.ro/index.php/vila-7-camere-de-inchiriat-iancu-nicolae-pipera-88706>)

### **Descriere**

Vilă superbă mobilată modern, cu 7 camere, situată în zona Iancu Nicolae/Pipera, aproape de pădurea Băneasa, într-o locație liniștită și totodată aproape de toate școlile internaționale și punctele de interes din nordul Bucureștiului.

Proprietatea se desfășoară pe 2 nivele (P+2) și dispune de o suprafață utilă de 230 mp și totală de 279 mp, fiind compartimentată astfel:

- Parter: hol, living cu ieșire pe terasă/curte de 112 mp cu vedere superbă spre pădure, grup sanitar, bucătărie închisă, garaj dublu;
- Etaj: hol, 3 dormitoare (un dormitor matrimonial cu dressing), 2 băi;
- Etaj 2: 2 dormitoare, birou/entertainment room, baie și terasă.

Casa dispune de finisaje de foarte bună calitate, este foarte spațioasă și bine compartimentată.





## Detalii proprietate

|                             |                   |
|-----------------------------|-------------------|
| <b>Nr. camere</b>           | 7                 |
| <b>Suprafață utilă</b>      | 230m <sup>2</sup> |
| <b>Suprafață construită</b> | 279m <sup>2</sup> |
| <b>Nr. dormitoare</b>       | 6                 |
| <b>Nr. bucătării</b>        | 1                 |
| <b>Nr. băi</b>              | 3                 |
| <b>Nr. toalete</b>          | 1                 |
| <b>Tipul clădirii</b>       | Vila              |
| <b>An construcție</b>       | 2018              |
| <b>Nr. balcoane</b>         | 1                 |
| <b>Stare</b>                | Finalizat         |
| <b>Total teren</b>          | 350m <sup>2</sup> |
| <b>Amprenta la sol</b>      | 230m <sup>2</sup> |
| <b>Grădină</b>              | 120m <sup>2</sup> |
| <b>Parcare înăuntru</b>     | 2                 |

## Facilități

 Bucătărie echipată

 Mașină de spălat vase

 Este mobilat ( Dispus să scoată mobila )

 Încălzire centrală proprie

 Aer condiționat

 Șemineu



## Locație



## Poze

