https://blissimobiliare.ro/index.php
(https://blissimobiliare.ro/index.php)



Violetta Tudorache
+40 729 005 624
contact@blissimobiliare.ro
(mailto:contact@blissimobiliare.ro)

Actualizat pe data de 13 Noiembrie 2026

Vilă 6 Camere cu Grădină Privată și Garaj, Complex Păzit

Oxford Gardens Pipera, Pipera, Bucuresti / Ilfov

Referinta web
#98367





https://blissimobiliare.ro/index.php/vila-6-camere-de-inchiriat-iancu-nicolae-pipera-98367
(https://blissimobiliare.ro/index.php/vila-6-camere-de-inchiriat-iancu-nicolae-pipera-98367)

Descriere

Descoperiți o vilă modernă, cu 6 camere și compartimentare inteligentă, ce oferă confort și intimitate.

Facilitati moderne, spatii utile si gradina privata in complex de lux

Parterul găzduiește un living aerisit, zonă de dining, bucătărie complet utilată, un dormitor și baie — perfect pentru viața de zi cu zi sau pentru oaspeți. La etaj sunt trei dormitoare, fiecare cu baie proprie și dressing, iar mansarda deschisă oferă spațiu suplimentar pentru birou, hobby sau relaxare.

Curtea privată și locurile de parcare exterioare completează confortul.

Amplasată în zona Iancu Nicolae – Pipera, vila asigură acces facil la școli internaționale, centre comerciale și facilități de viață urbană, într-un cadru rezidențial liniștit.

Contactați echipa noastră pentru detalii și vizionare. | BLISS Imobiliare

Detalii proprietate	
Nr. camere	6
Suprafață utilă	227m²
Suprafață construită	280m²
Nr. dormitoare	4
Nr. bucătării	1
Nr. băi	4
Nr. toalete	1
Tipul clădirii	Vila
An construcție	2015
Nr. balcoane	1
Stare	Finalizat
Total teren	170m²
Amprenta la sol	130m²
Gradină	40m²
Parcare afară	2
Întreținere spații comune	150.00 EUR

Facilități

- Bucătărie echipată
- Nemobilat
- Încălzire centrală proprie
- Potrivit pentru birou
- Aer condiționat
- Șemineu

Locație

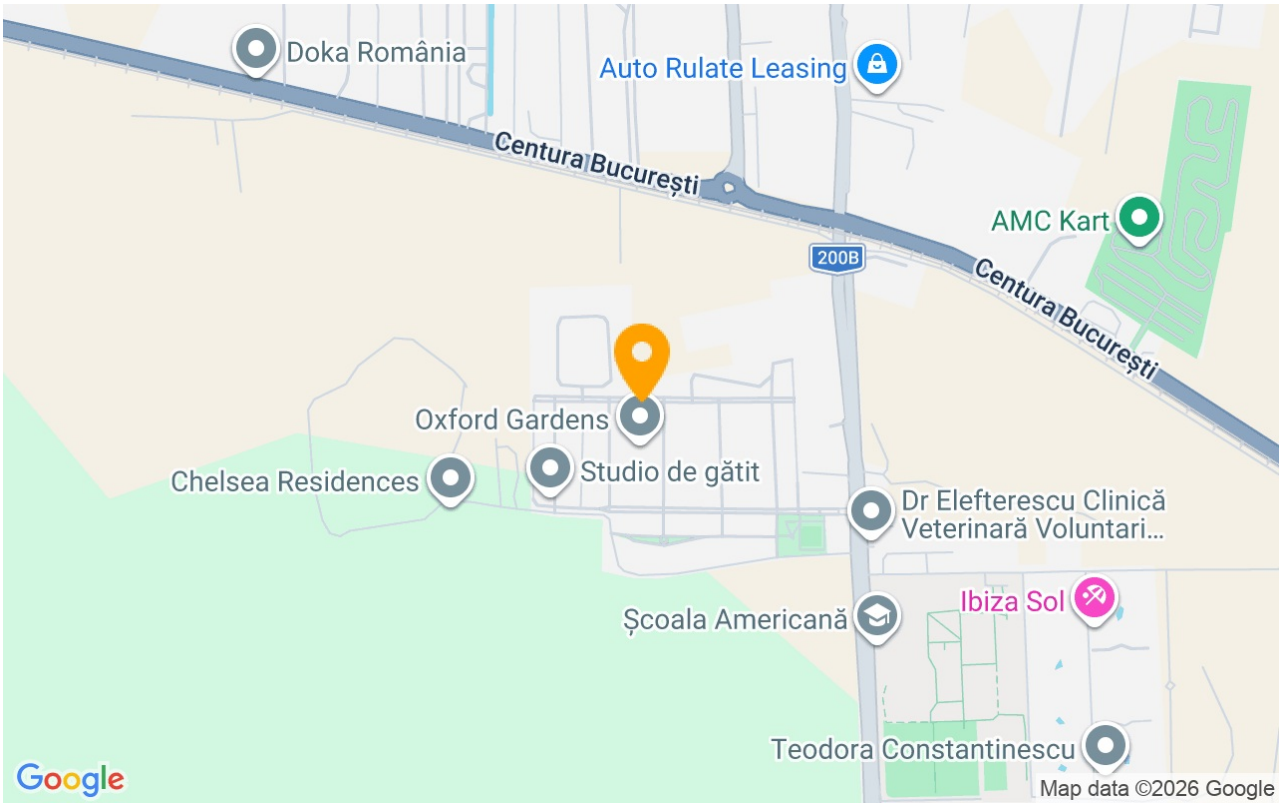

Poze





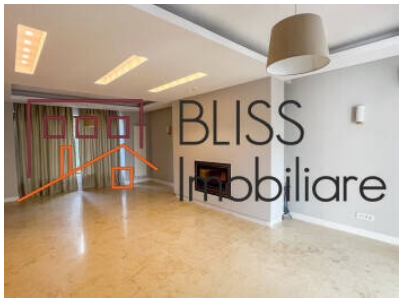

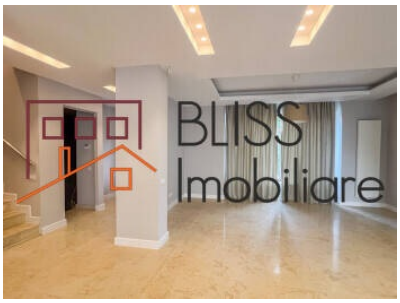





BLISS Imobiliare © 2026