



**Violetta Tudorache**

+40 729 005 624

contact@blissimobiliare.ro  
(mailto:contact@blissimobiliare.ro)

Actualizat pe data de 2 April 2026

## **vilă cu 6 camere situată pe teren de 600 mp cu 2 locuri de parcare**

Referinta web  
**#114719**

 Pipera Sud, Bucuresti / Ilfov

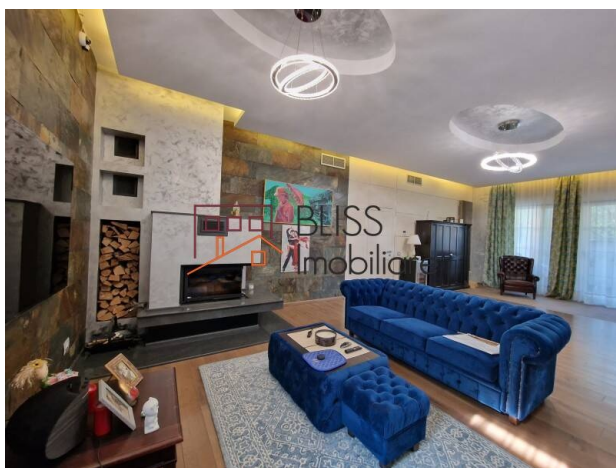

<https://blissimobiliare.ro/vila-6-camere-de-inchiriat-iancu-nicolae-pipera-114719>  
(<https://blissimobiliare.ro/vila-6-camere-de-inchiriat-iancu-nicolae-pipera-114719>)

### **Descriere**

BLISS Imobiliare vă prezintă o vilă superbă cu 6 camere construită în anul 2019, regim de înălțime P+1+M, situată în zona Pipera.

## **Aproape de școlile internaționale, la 6 minute de condus de Pipera Plaza.**

Vila este amplasată pe un teren generos de 600 mp și are o suprafață construită de 400 mp, desfășurată astfel :

Parterul este compus din living deosebit de spațios și luminos, cu șemineu, zonă de dining, bucătărie închisă complet utilată și o toaletă de serviciu. La etaj regăsim dormitorul matrimonial cu baie proprie, alte două dormitoare și o baie comună. Mansarda dispune de dormitor, baie și living.

În plus, dispune de o anexă exterioară cu bucătărie de vară și baie.







Beneficiază de finisaje interioare și exterioare de calitate, grădină privată de 450 mp, centrală termică proprie, aer condiționat și 2 locuri de parcare.



## Detalii proprietate

|                      |                   |
|----------------------|-------------------|
| Nr. camere           | 6                 |
| Suprafață construită | 400m <sup>2</sup> |
| Nr. dormitoare       | 4                 |
| Nr. bucătării        | 2                 |
| Nr. băi              | 4                 |
| Nr. toalete          | 1                 |
| Tipul clădirii       | Vila              |
| An construcție       | 2019              |
| Nr. balcoane         | 1                 |
| Stare                | Finalizat         |
| Total teren          | 600m <sup>2</sup> |
| Amprenta la sol      | 150m <sup>2</sup> |
| Grădină              | 450m <sup>2</sup> |
| Parcare înăuntru     | 2                 |

## Facilități

-  Bucătărie echipată
-  Mașină de spălat vase
-  Este mobilat
-  Încălzire centrală proprie
-  Potrivit pentru birou
-  Aer condiționat
-  Șemineu



## Locație

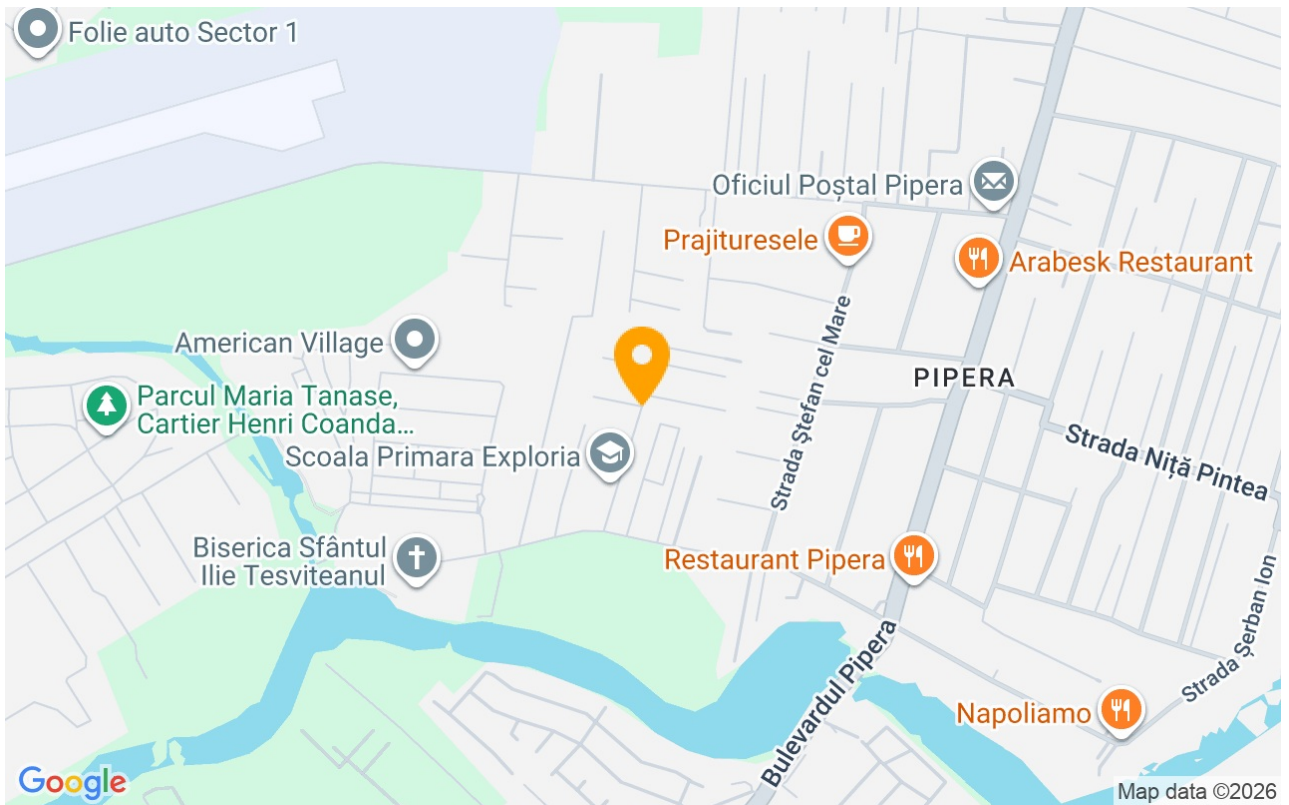

## Poze

