



**Violetta Tudorache**

+40 729 005 624

contact@blissimobiliare.ro  
(mailto:contact@blissimobiliare.ro)

Actualizat pe data de 25 January 2026

## 3 camere, 2 locuri de parcare si boxa, complex cu piscina

Referinta web  
**#141379**

Natura Residence, Iancu Nicolae Baneasa  
Zoo, Bucuresti

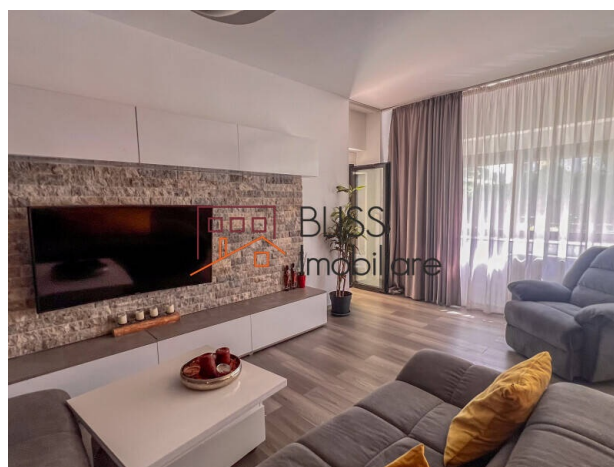

<https://blissimobiliare.ro/apartament-3-camere-de-vanzare-iancu-nicolae-pipera-141379>  
(<https://blissimobiliare.ro/apartament-3-camere-de-vanzare-iancu-nicolae-pipera-141379>)

### Descriere

Trăiește confortul suprem într-un apartament de comandat de 90 mp, situat la parter în Natura Residence, un ansamblu exclusivist cu piscină și acces direct la Pădurea Băneasa. Bucură-te de:

### Situat într-o zonă de lux din nordul Bucureștiului.

- Spații luminoase: living generos și două dormitoare cu ferestre panoramice, care inundă camerele de lumină naturală.
- Rafinament & funcționalitate: dressing walk-in spațios, două băi moderne și toaletă de serviciu.
- Viață în aer liber: terasă privată cu expunere spre grădină, ideală pentru cafeaua de dimineață sau seri liniștite.
- Siguranță & confort: parcare subterană și supraterană incluse, boxă de depozitare în subsol și acces securizat 24/7.
- Finisaje premium: pardoseală din parchet natural, tâmplărie termoizolantă și detalii de design atent alese.
- Personalizare pe gustul tău: apartamentul se predă nemobilat, gata să reflecte stilul tău unic.

### Avantajele zonei

- Natura la ușă: alei de promenadă și piste de bicicletă în Pădurea Băneasa.
- Educație de top: proximitate față de școli și grădinițe internaționale (Mark Twain, Cambridge).

- Shopping & divertisment: Băneasa Shopping City, Promenada și Jolie Ville la câteva minute.
- Gastronomie & lifestyle: restaurante selecte și cafenele cu terase în zonă.
- Conectivitate: acces rapid la DN1 și inelul Bucureștiului, stații STB și transport privat.



## Detalii proprietate

<b>Nr. camere</b>	3
<b>Suprafață utilă</b>	90m <sup>2</sup>
<b>Suprafață construită</b>	168m <sup>2</sup>
<b>Tipul apartamentului</b>	Apartament
<b>Compartimentare</b>	Decomandate
<b>Confort</b>	Confort 1
<b>Nr. dormitoare</b>	2
<b>Nr. bucătării</b>	1
<b>Nr. băi</b>	2
<b>Nr. toalete</b>	1
<b>Tipul clădirii</b>	Bloc
<b>An construcție</b>	2009
<b>Disponere</b>	1S+P+4
<b>Etaj</b>	Parter
<b>Nr. balcoane</b>	1
<b>Stare</b>	Finalizat
<b>Lift</b>	Da
<b>Parcare înăuntru</b>	1
<b>Parcare afară</b>	1
<b>Nr. depozite</b>	1

## Facilități

 Bucătărie echipată

 Mașină de spălat vase

 Nemobilat

 Încălzire de la clădire

 Potrivit pentru birou

 Aer condiționat

 Piscină



## Locație



## Poze

